

ООО "Капитал Строй"

Заказчик: Государственное казенное учреждение Новосибирской области
"Центр занятости населения города Новосибирска"

"Выполнение работ по подготовке дизайн-проекта помещения
ГКУ НСО ЦЗН г. Новосибирска, расположенного по адресу:
г. Новосибирск, ул. Королёва, 18"

Д и з а й н - п р о е к т

01-03/2022-АИ

г.Новосибирск
2022 г.

Лист	Наименование	Примечание
1	Общие данные.	
2	План размещения функциональных зон	
3	План расстановки мебели и оборудования	
4	План с обозначением разверток стен	
5	Развертка стены 1 - 1	
6	Развертка стены 2 - 2	
7	Развертка стены 3 - 3	
8	Развертка стены 4 - 4	
9	Развертка стены 5 - 5	
10	Развертка стены 6 - 6	
11	Развертка стены 7 - 7	
12	Развертка стен 8 - 8, 9 - 9	
13	План полов	
14	Схема размещения мебели. Спецификация мебели.	
15	Чертежи мебели (поз.№1-4)	
16	Чертежи мебели (поз.№5-6)	
17	Чертежи мебели (поз.№7-9)	
18	Чертежи мебели (поз.№10-11)	
19	Чертежи мебели (поз.№12-14)	
20	Чертежи мебели (поз.№15-16-16а)	
21	Чертежи мебели (поз.№17-20)	
22	Чертежи мебели (поз.№21-22)	
23	Чертежи мебели (поз.№23-26)	
24	Чертежи мебели (поз.№27, 29, 30)	
25	Чертежи мебели (поз.№28, 34-38)	
26	Чертежи мебели (поз.№32-33)	
27	Визуализации помещения №1.	
28	Визуализации помещений №2-3.	
29	Визуализации помещения №7.	
30	Визуализации помещений №8-9.	
31	Визуализации помещений №10-12.	
32	Визуализации помещений №14-15.	

ОБЩИЕ ДАННЫЕ:

Дизайн-проект и модернизация помещений выполнен с учетом требований модельного стандарта ("Об утверждении Единых требований к организации деятельности органов службы занятости" Приказ от 29 апреля 2019 г. №302 (в ред. Приказа Минтруда России от 27.06.2019 №448) Министерства Труда и Социальной Защиты Российской Федерации).

Объект для разработки дизайн-проекта и модернизации помещений:

Центр Занятости Населения, расположенный по адресу: ул.Королёва, 18, в Дзержинском районе г. Новосибирска, пропускной способностью до 100 чел./день (количество окон первичного приёма - 9).

Разработка дизайн-проекта и модернизации помещений включает в себя экспертизу здания на предмет размещения функциональных зон, подготовку плана по обеспечению эффективной организации пространства помещений, который должен учитывать современные научные принципы построения пространства, а также принцип безопасности и удобства мебели для посетителей и персонала, размещение рабочих мест, принципы индивидуализации рабочих мест, эргономичность всех моделей мебели, компьютерных модулей, а также принцип быстрого и удобного поиска необходимой информации, услуги.

Руководством для разработки дизайн-проекта по оформлению в фирменном стиле бренда "Работа России" является - Приложение №3 к Единым требованиям к организации деятельности органов службы занятости в частности требований к помещениям и оснащению рабочих мест, утвержденным приказом Министерства труда и социальной защиты Российской Федерации от 29 апреля 2019 г. №302 "Бренд-бук оформления пилотного центра занятости".

Технические решения, принятые в рабочих чертежах, соответствуют требованиям экологических, санитарно-гигиенических, противопожарных и других норм, действующих на территории Российской Федерации, и обеспечивают безопасную для жизни и здоровья людей эксплуатацию и производства ремонтных работ объекта при соблюдении предусмотренных рабочими чертежами мероприятий
 Главный инженер проекта _____ / Екшибаров К.А.

Должность	Фамилия	Подпись	Дата	01-03/2022-АИ			
Разработал	Никонова Н.В.			Общие данные.	Стадия	Лист	Листов
					П	1	32

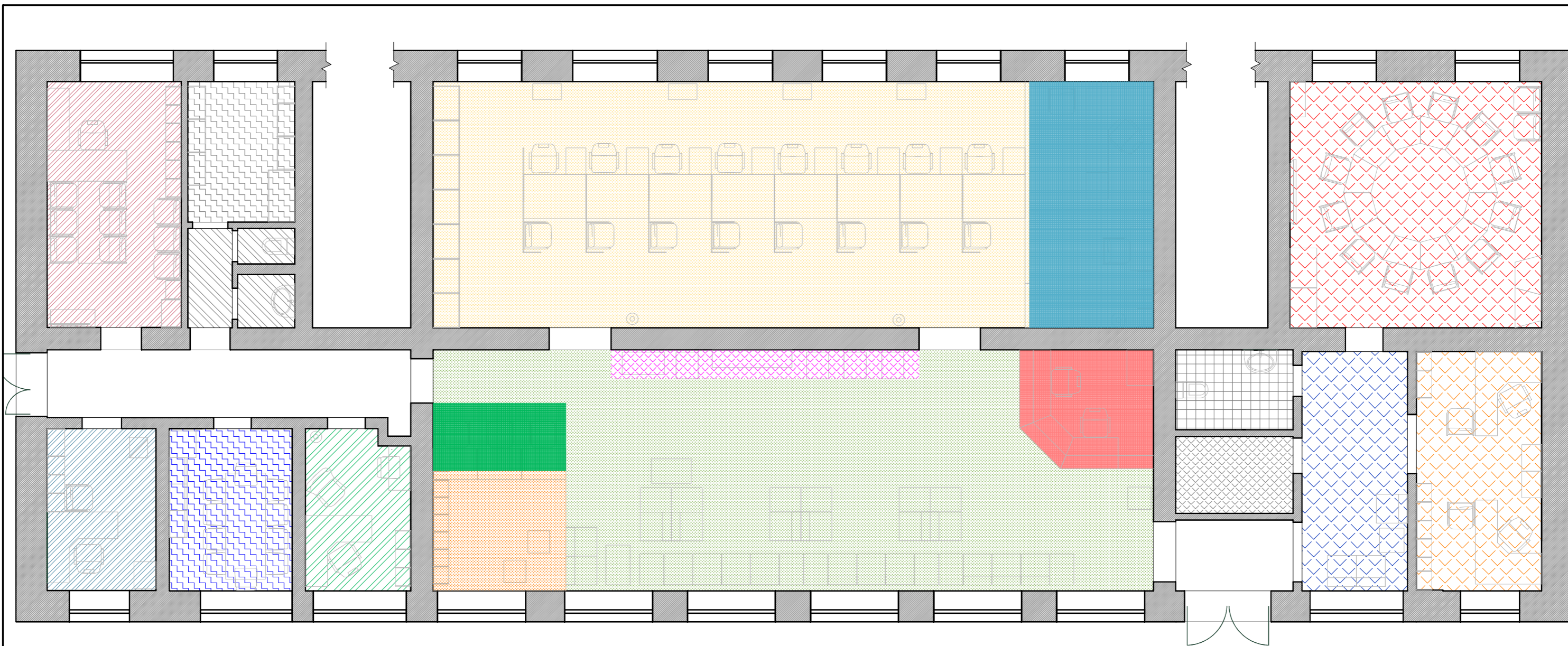

№	Условное обозначение	Наименование	Площадь, м2
1		Сектор информирования и ожидания соискателей	
		Сектор цифровых сервисов	6,0
		Сектор информирования	11,0
		Сектор ожидания	56,4
		Детский уголок	7,0
		Стойка-ресепшн	8,0
2		Сектор приема соискателей	74,2
3		Сектор индивидуального общения с соискателями (развитие карьеры и т.д.)	
		Сектор индивидуального общения	15,5
		Кабинет психолога	8,5
4		Сектор для работы с работодателями	
		Сектор ожидания работодателей	12,8
		Сектор для индивидуальной работы с работодателями	15,3

№	Условное обозначение	Наименование	Площадь, м2
5		Конференц-зал, совмещенный с комнатой для групповых занятий	31,7
6		Вакс офис	
		Кабинет начальника	16,8
		Кабинет заместителя начальника	9,2
		Кабинет приёма пищи (зона отдыха)	10,1
		Архив	7,7
		Санузел для сотрудников	4,8
		Санузел для посетителей	4,0
		Серверная	4,15

Должность	Фамилия	Подпись	Дата	01-03/2022-АИ	Стадия	Лист	Листов
Разработал	Никонова Н.В.			План размещения функциональных зон	П	2	32

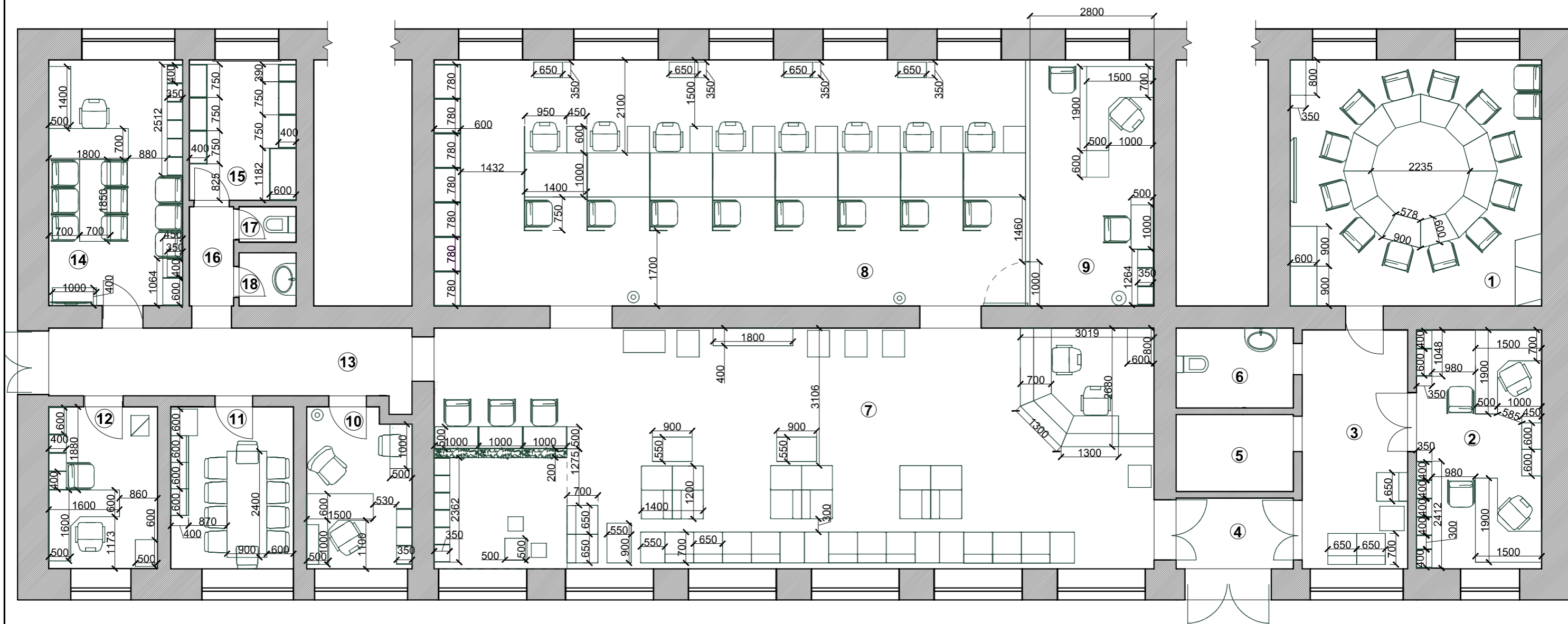

№пом.	Наименование помещений	Площадь, м2	№пом.	Наименование помещений	Площадь, м2
1	Конференц-зал	31,7	14	Кабинет начальника	16,8
2	Сектор для индивидуальной работы с работодателями	15,3	15	Подсобное помещение	7,7
3	Коридор	12,8	16	Коридор	2,2
4	Тамбур	4,05	17	Санузел	1,1
5	Серверная/электрощитовая	4,15	18	Санузел	1,5
6	Санузел	4,0			319,6
7	Сектор информирования и ожидания для посетителей	88,4			
8	Сектор первичного приёма граждан	74,2			
9	Сектор для индивидуальной работы с гражданами	15,5			
10	Кабинет психолога	8,5			
11	Кабинет отдыха и приёма пищи сотрудников	10,1			
12	Кабинет заместителя начальника	9,2			
13	Коридор	12,4			

Должность	Фамилия	Подпись	Дата
Разработал	Никонова Н.В.		

01-03/2022-АИ

План расстановки мебели и оборудования.	Стадия	Лист	Листов
	П	3	32

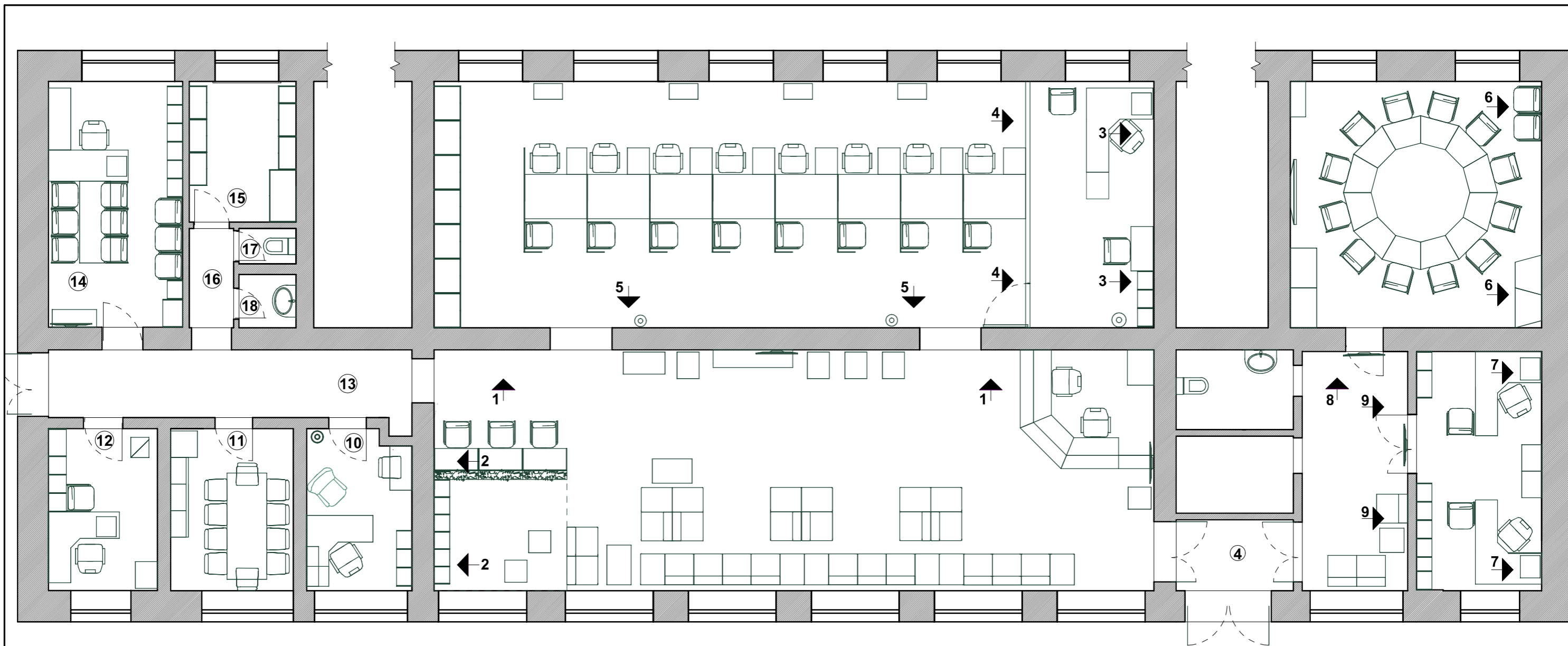

Должность	Фамилия	Подпись	Дата	01-03/2022-АИ			
Разработал	Никонова Н.В.			План с обозначением развёрток стен	Стадия	Лист	Листов
					П	4	32

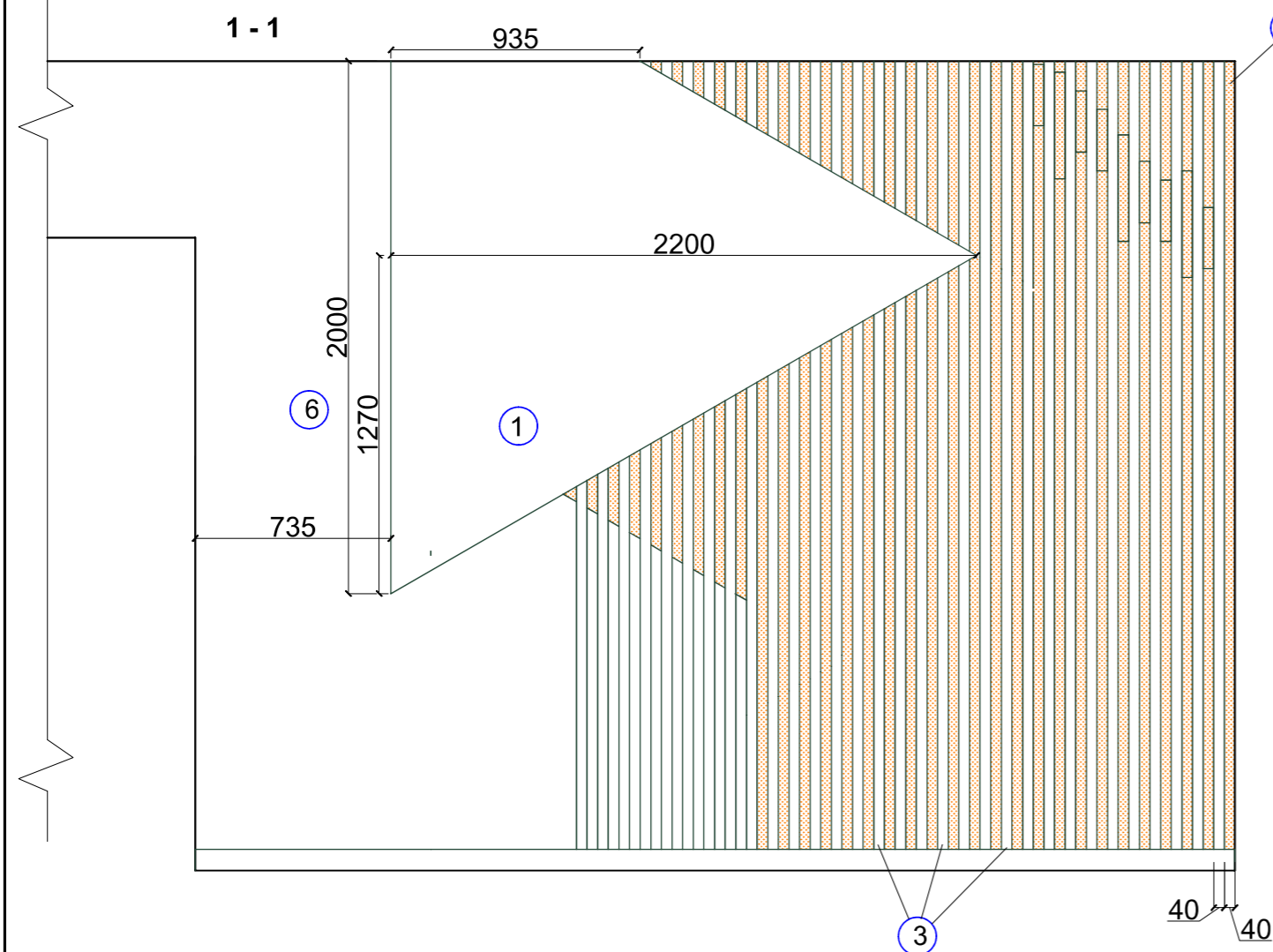
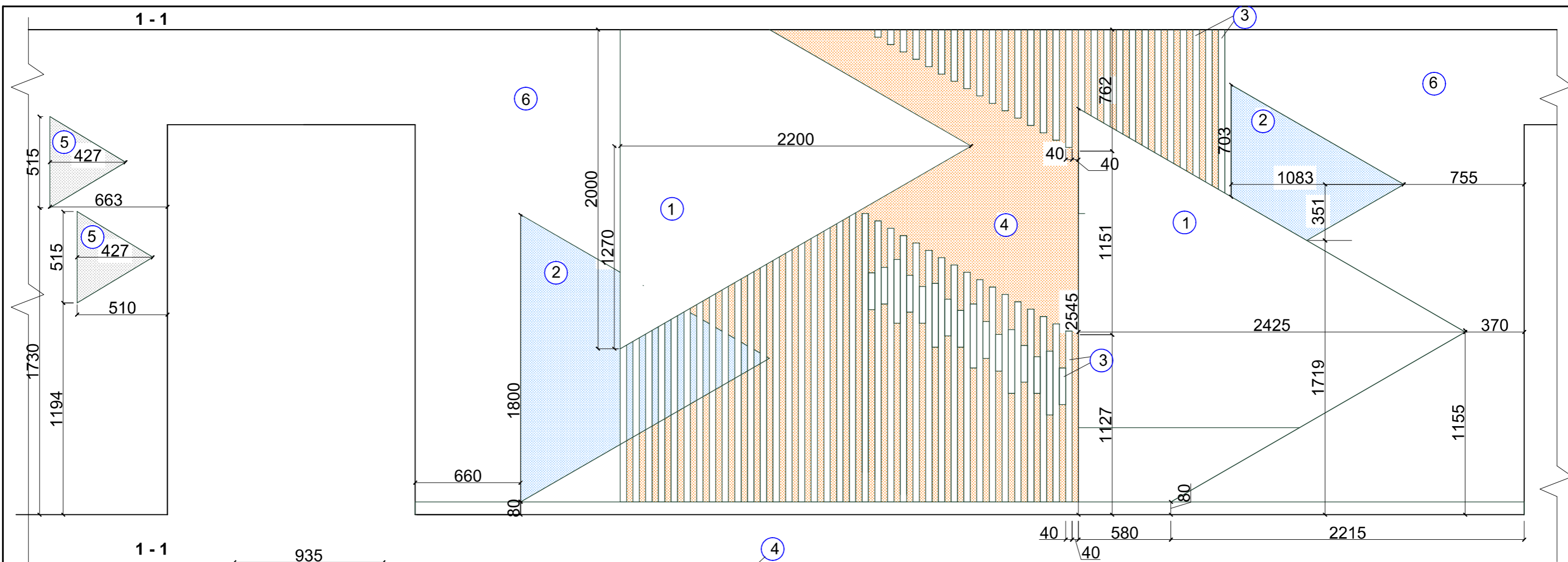

Условные обозначения:

- ① - Декор.треугольник - пластик, фирменный цвет оранжевый (СМУК 0;82;94;2).
- ② - Покраска в фирменный цвет голубой (СМУК 59;11;0;0).
- ③ - Деревянная рейка 40*10мм (40*20мм), цвет натуральный светлый или крашенный в белый.
- ④ - Покраска стены за деревянными рейками - в фирменный цвет оранжевый (СМУК 0;82;94;2).
- ⑤ - Покраска в белый.
- ⑥ - Все стены помещения (кроме указанных) - покраска в цвет пыльно-голубой светлый (схожий с фирменным голубым с 10% прозрачностью).

Все надписи - из тонкого рекламного пластика.

Должность	Фамилия	Подпись	Дата	01-03/2022-АИ	Стадия	Лист	Листов
Разработал	Никонова Н.В.			Развёртка стены 1-1	П	5	32

2 - 2

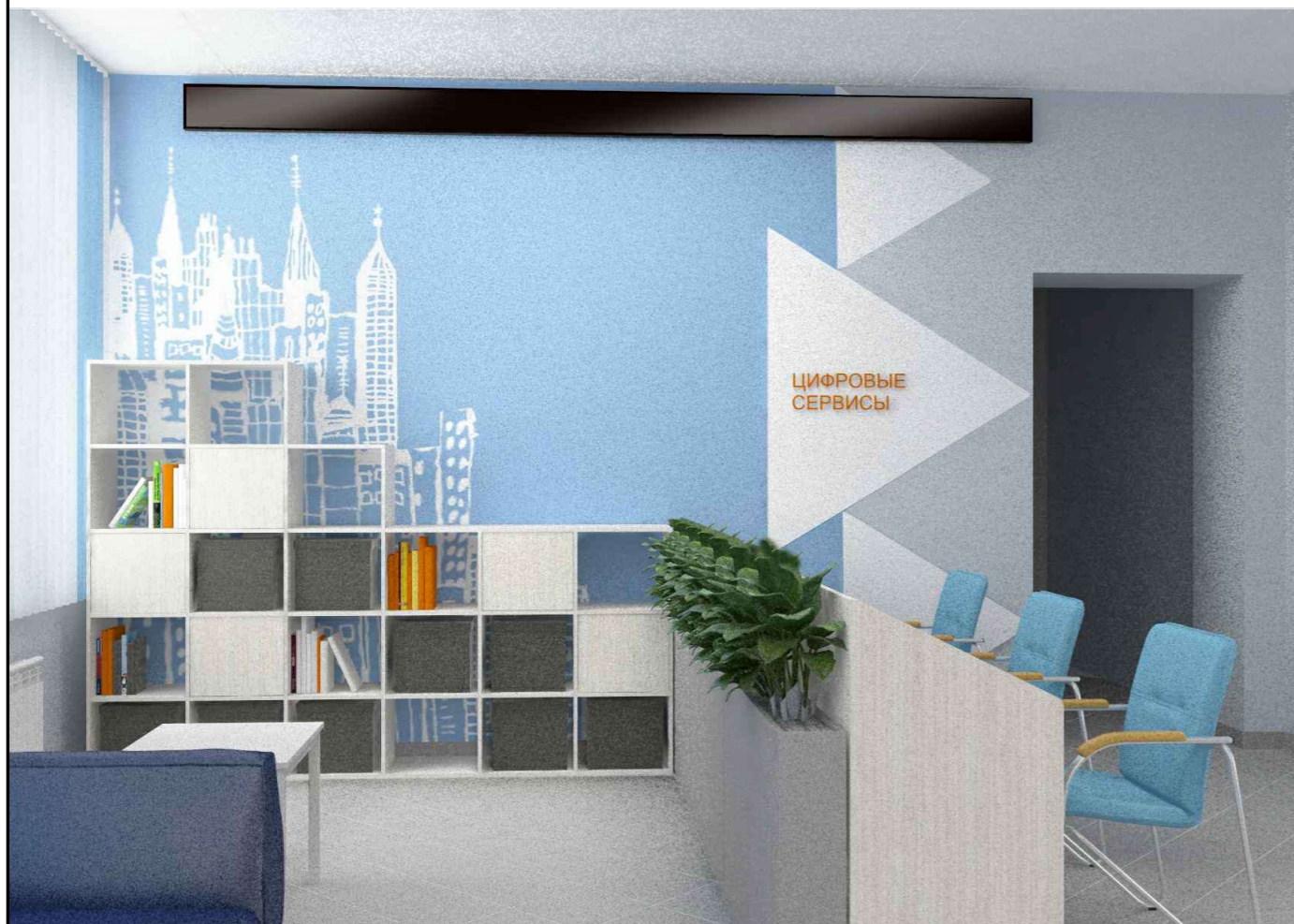
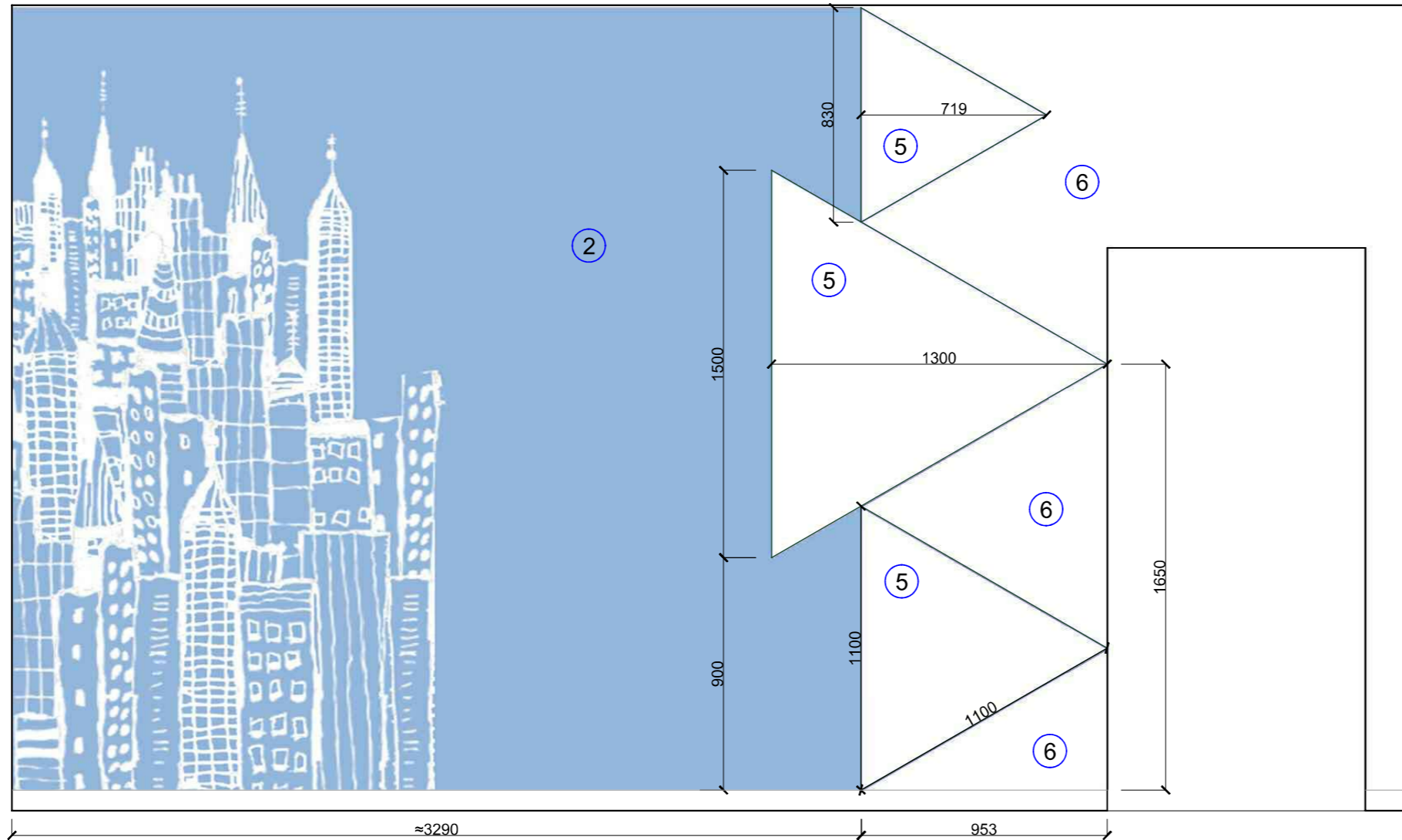

Условные обозначения:

- ② - Покраска в фирменный цвет голубой (СМУК 59;11;0;0), + контурная линейная роспись кистью(в произвольном стиле), цвет белый. (либо обои интерьерные, с фоном фирменно голубого цвета с детским орнаментом).
- ⑤ - Покраска в белый цвет.
- ⑥ - Все стены помещения (кроме указанных) - покраска в цвет пыльно-голубой светлый (схожий с фирменным голубым с 10% прозрачностью).

Должность	Фамилия	Подпись	Дата	01-03/2022-АИ			
Разработал	Никонова Н.В.			Развёртка стены 2 - 2	Стадия	Лист	Листов
					П	6	32

3 - 3

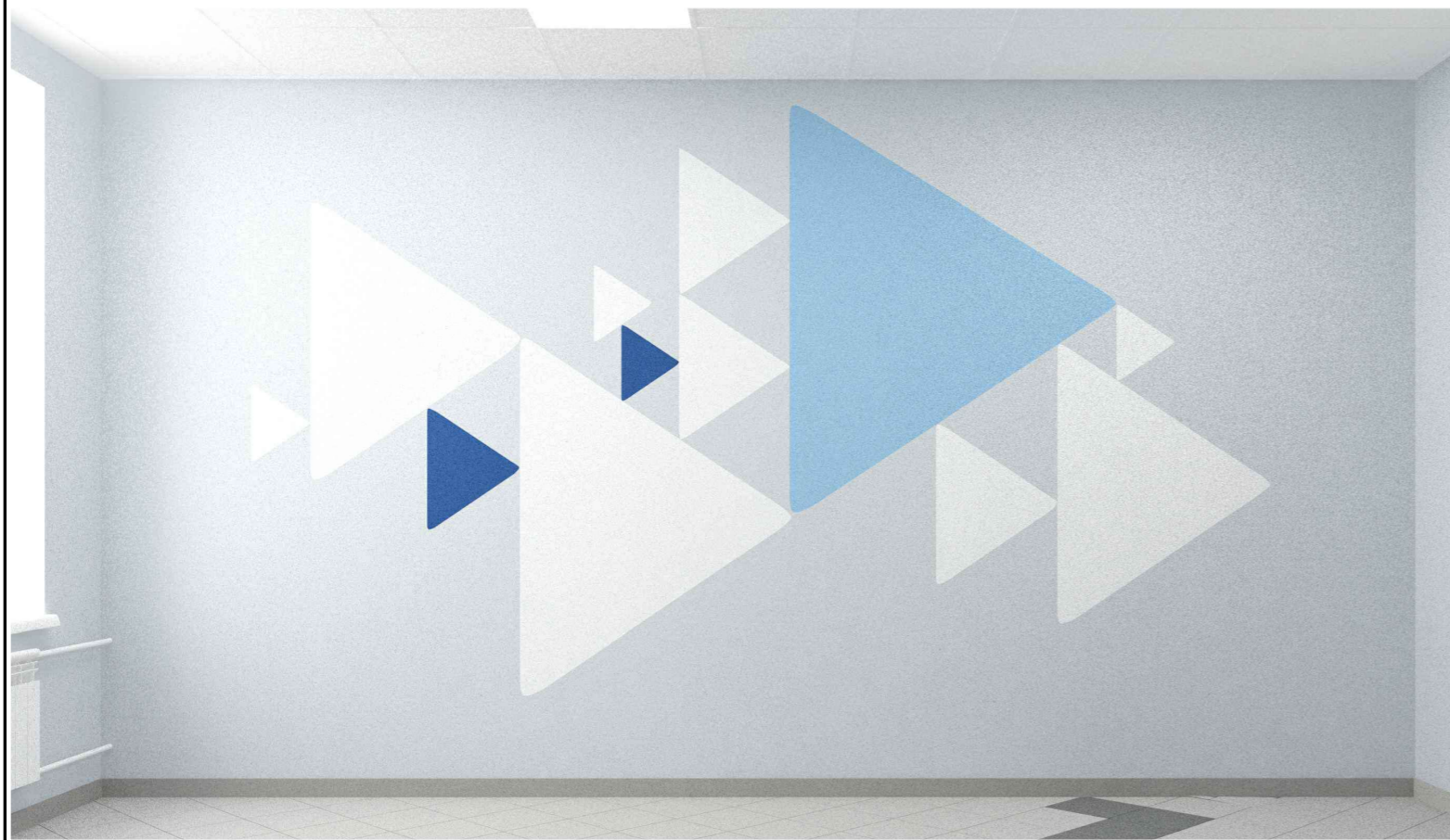
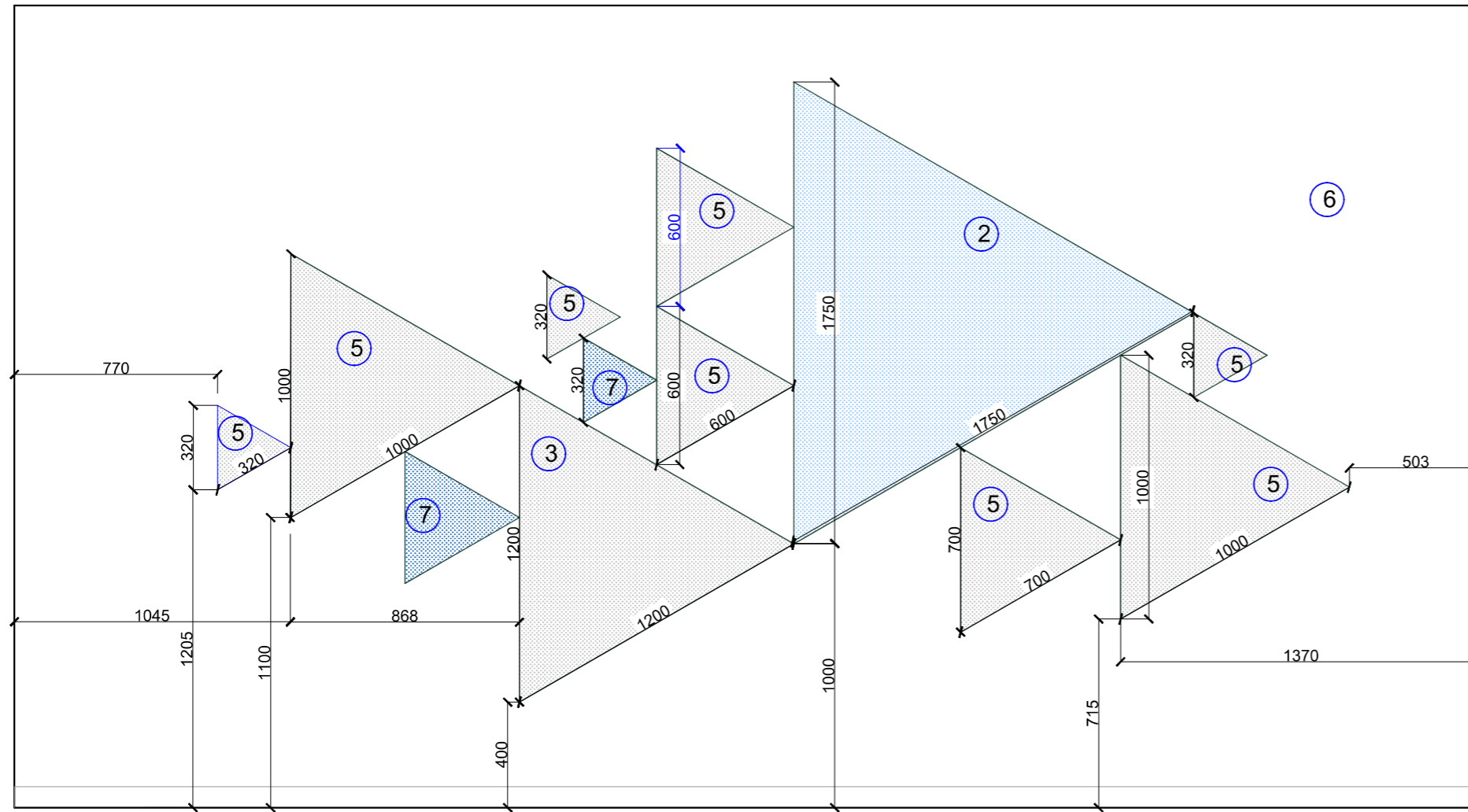

Условные обозначения:

- ② - Покраска в фирменный цвет голубой (СМУК 59;11;0;0),
- ⑤ - Покраска в белый цвет.
- ⑥ - Все стены помещения (кроме указанных) - покраска в цвет пыльно-голубой светлый (схожий с фирменным голубым с 10% прозрачностью).
- ⑦ - Покраска в фирменный цвет синий (СМУК 100;75;0;0),

Должность	Фамилия	Подпись	Дата	01-03/2022-АИ			
Разработал	Никонова Н.В.						
				Развёртка стены 3 - 3	Стадия	Лист	Листов
					П	7	32

Стеклянная перегородка
вид спереди

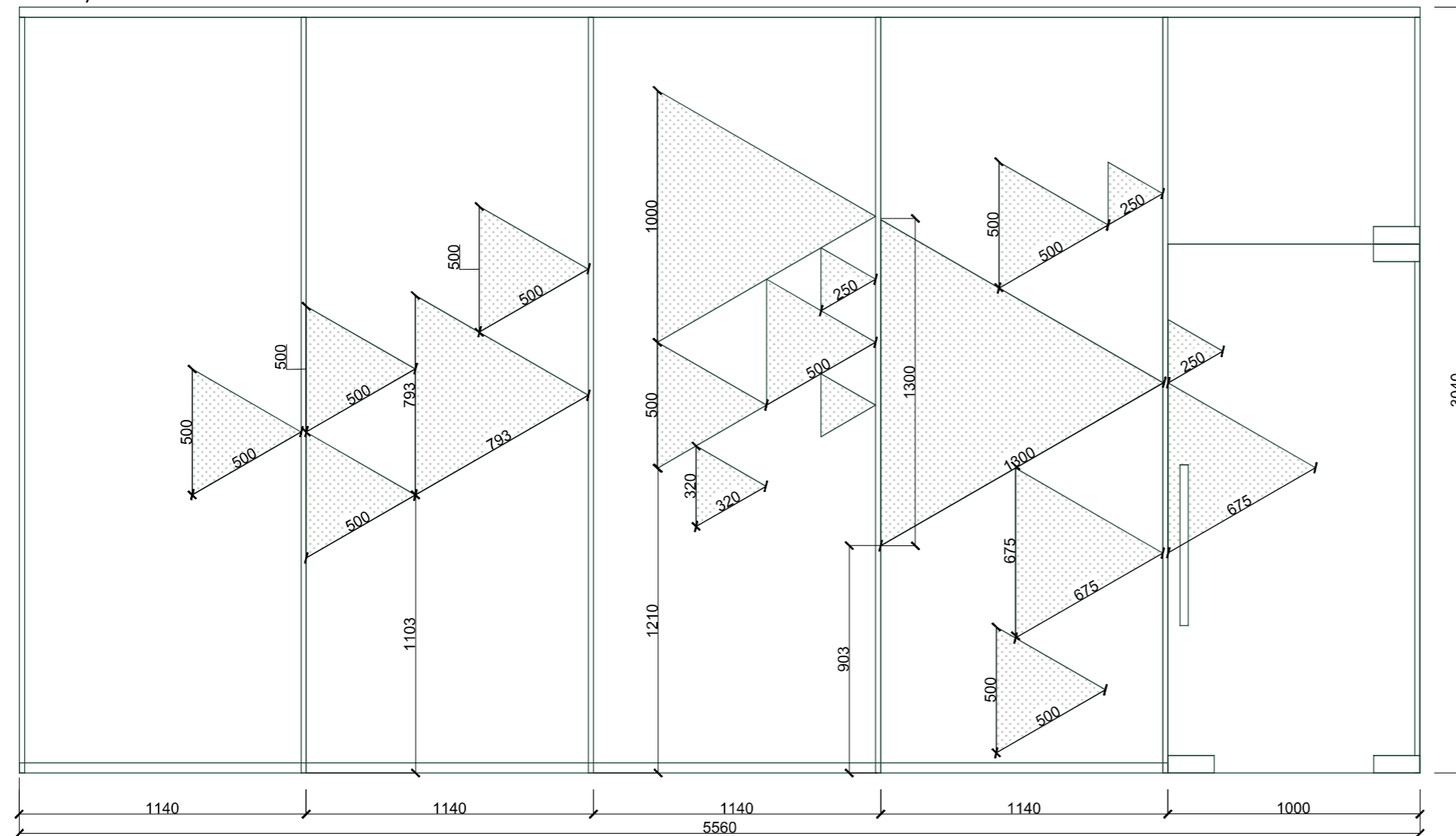

вид сверху



Перегородка 5 секций, 1 дверь распашная.
Стекло матовое, безопасное.
Декоративные треугольники на стекле - цветные плёнки полупрозрачные (либо фотопечать на стекле).
Цвета: белый, фирменный голубой и оранжевый, распределение согласно визуализации.

Все размеры условные, подлежат корректировке с учетом фактического местоположения оборудования.

Должность	Фамилия	Подпись	Дата	01-03/2022-АИ			
Разработал	Никонова Н.В.			Развёртка 4 - 4	Стадия	Лист	Листов
					П	8	32

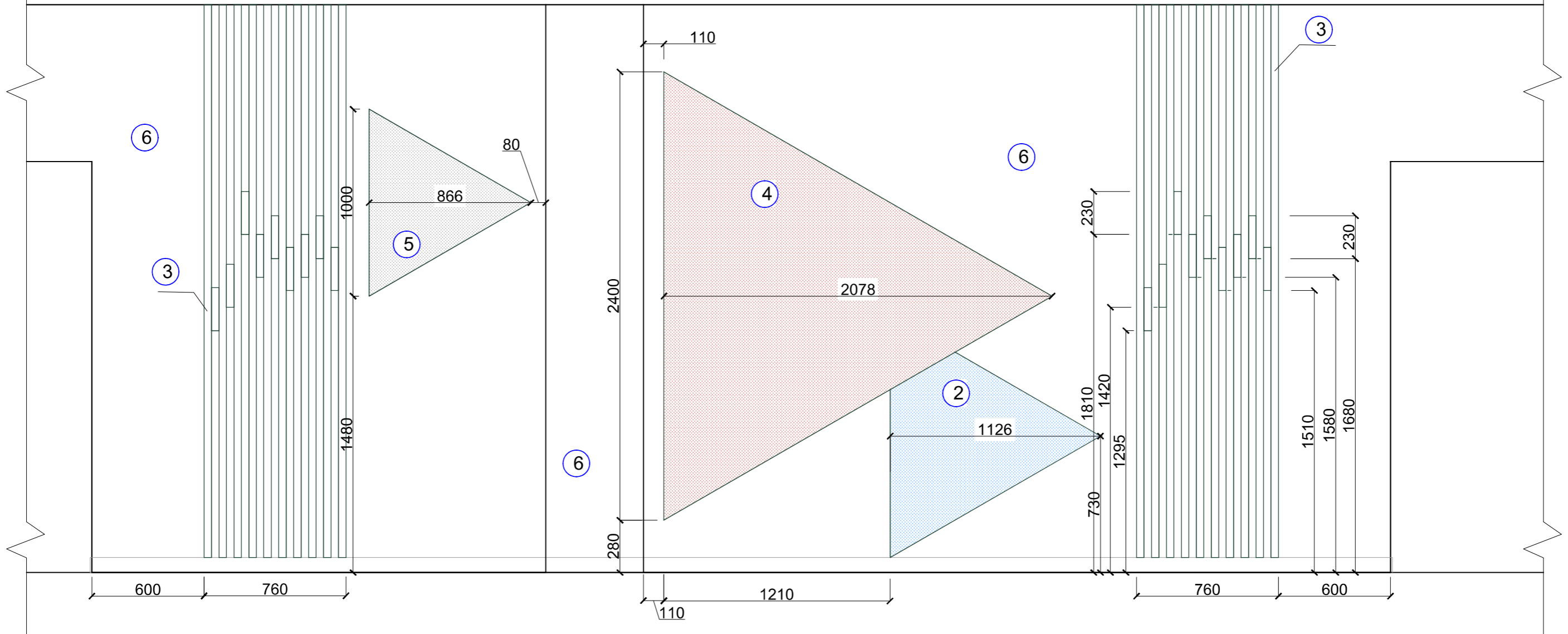

Условные обозначения:

- ② - Покраска в фирменный цвет голубой (СМУК 59;11;0;0).
- ③ - Деревянные рейки 40*10мм (40*20мм), цвет натуральный светлый или белый.
- ④ - Покраска в фирменный цвет оранжевый (СМУК 0;82;94;2).
- ⑤ - Покраска в белый.
- ⑥ - Покраска в цвет пыльно-голубой светлый (схожий с фирменным голубым с 10% прозрачностью).

Должность	Фамилия	Подпись	Дата	01-03/2022-АИ	Стадия	Лист	Листов
Разработал	Никонова Н.В.			Развёртка 5 - 5	П	9	32

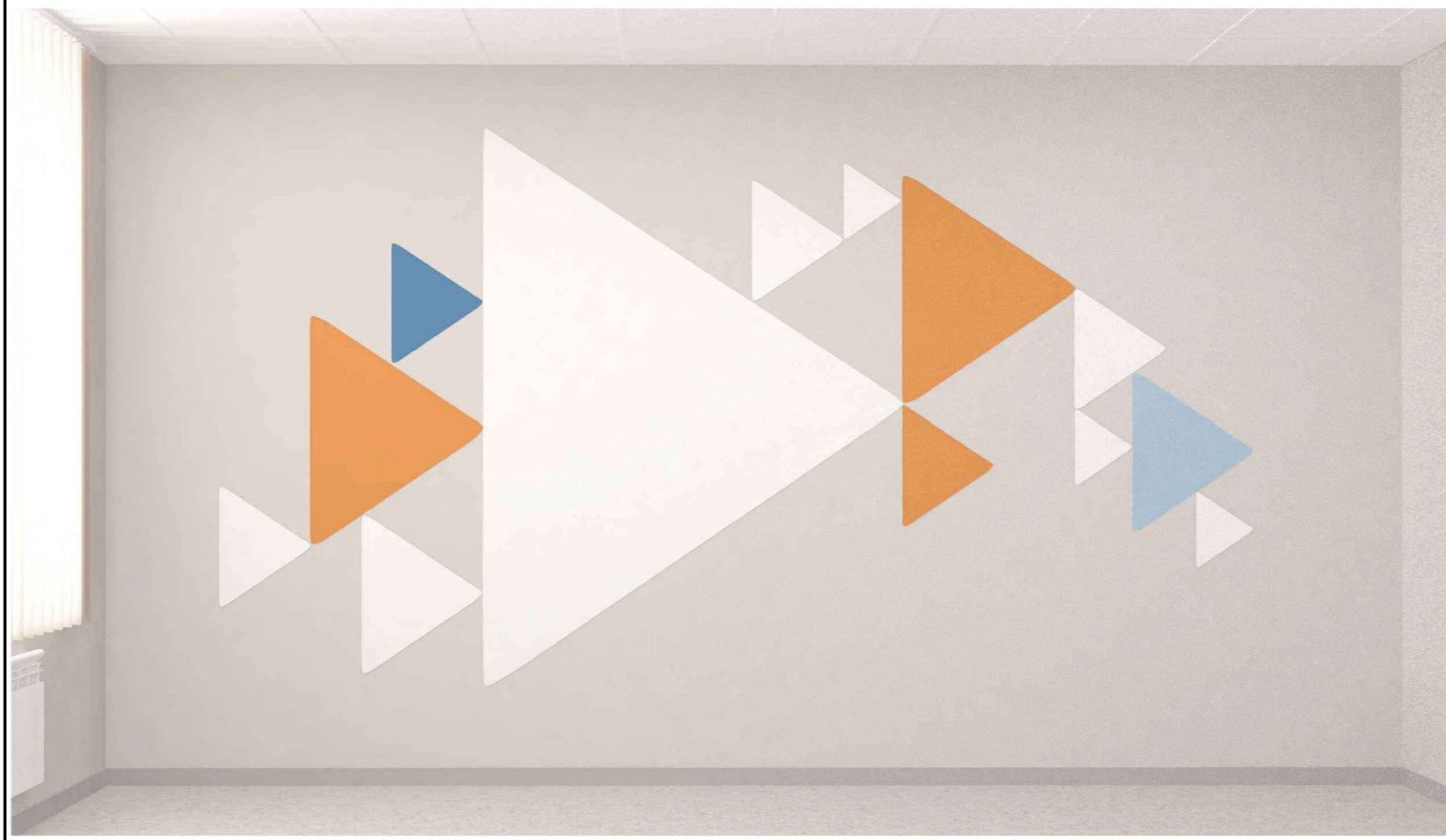
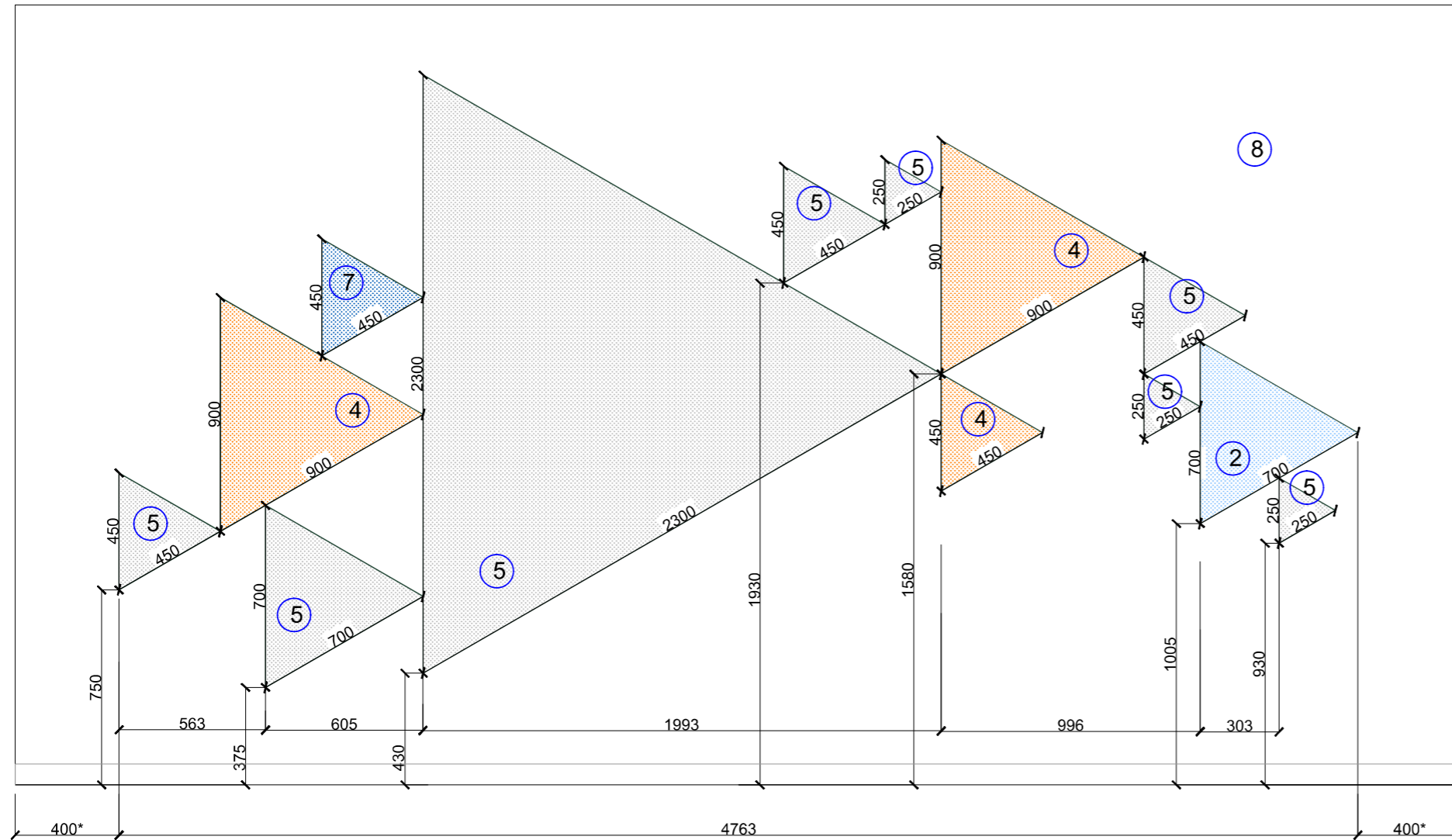

Условные обозначения:

- ② - Покраска в фирменный цвет голубой (СМУК 59;11;0;0),
- ④ - Покраска в фирменный цвет оранжевый (СМУК 0;82;94;2).
- ⑤ - Покраска в белый цвет.
- ⑦ - Покраска в фирменный цвет синий (СМУК 100;75;0;0),
- ⑧ - Все стены помещения (кроме указанных) - покраска в цвет пыльно-бежевый светлый.

Размеры со * - одинаковые

Должность	Фамилия	Подпись	Дата	01-03/2022-АИ	Стадия	Лист	Листов
Разработал	Никонова Н.В.			Развёртка 6 - 6	П	10	32

7-7

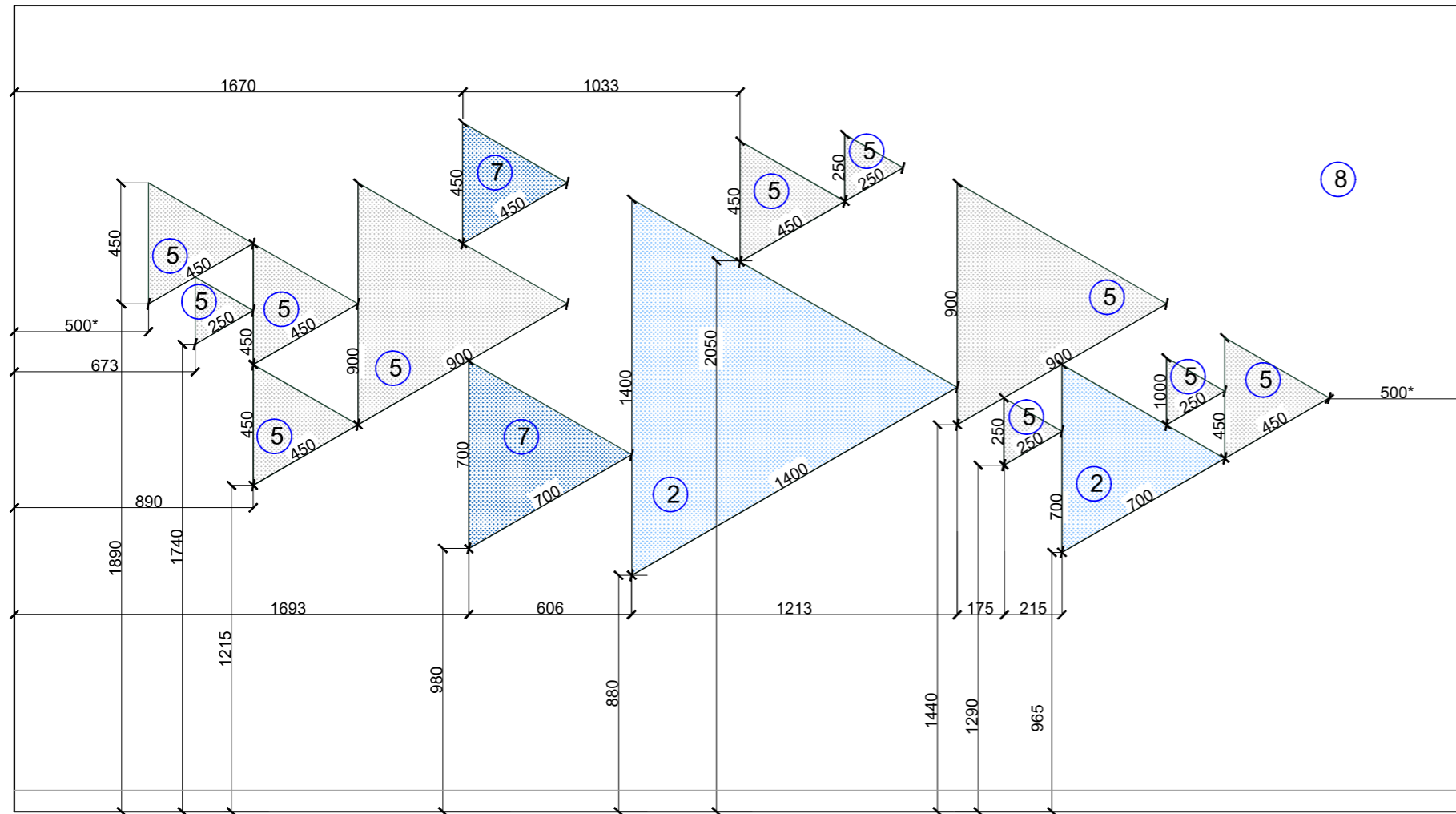

Условные обозначения:

- ② - Покраска в фирменный цвет голубой (СМУК 59;11;0;0),
- ⑤ - Покраска в белый цвет.
- ⑦ - Покраска в фирменный цвет синий (СМУК 100;75;0;0),
- ⑧ - Все стены помещения (кроме указанных) - покраска в цвет пыльно-бежевый светлый.

Размеры со * - одинаковые

Должность	Фамилия	Подпись	Дата	01-03/2022-АИ	Стадия	Лист	Листов
Разработал	Никонова Н.В.			Развёртка 7 - 7	П	11	32

8 - 8

9 - 9

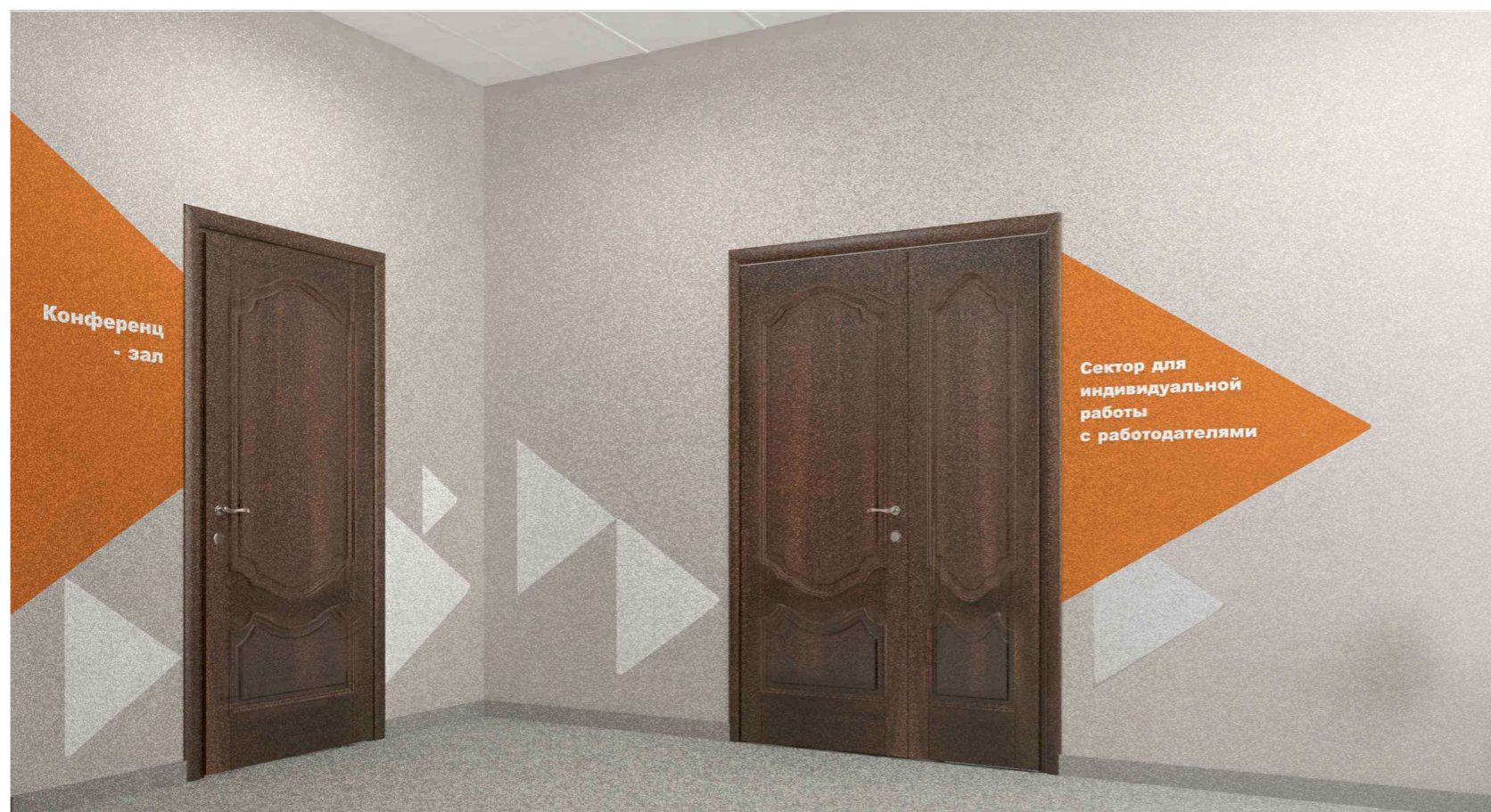
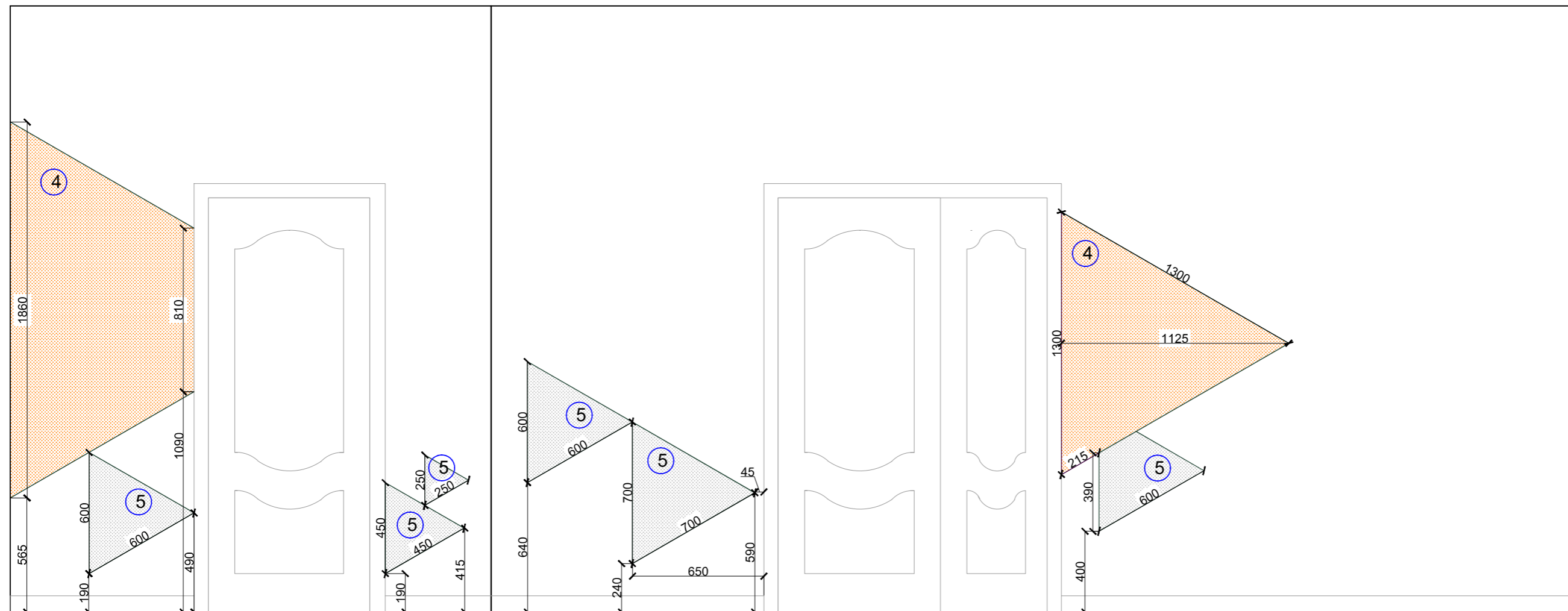

Условные обозначения:



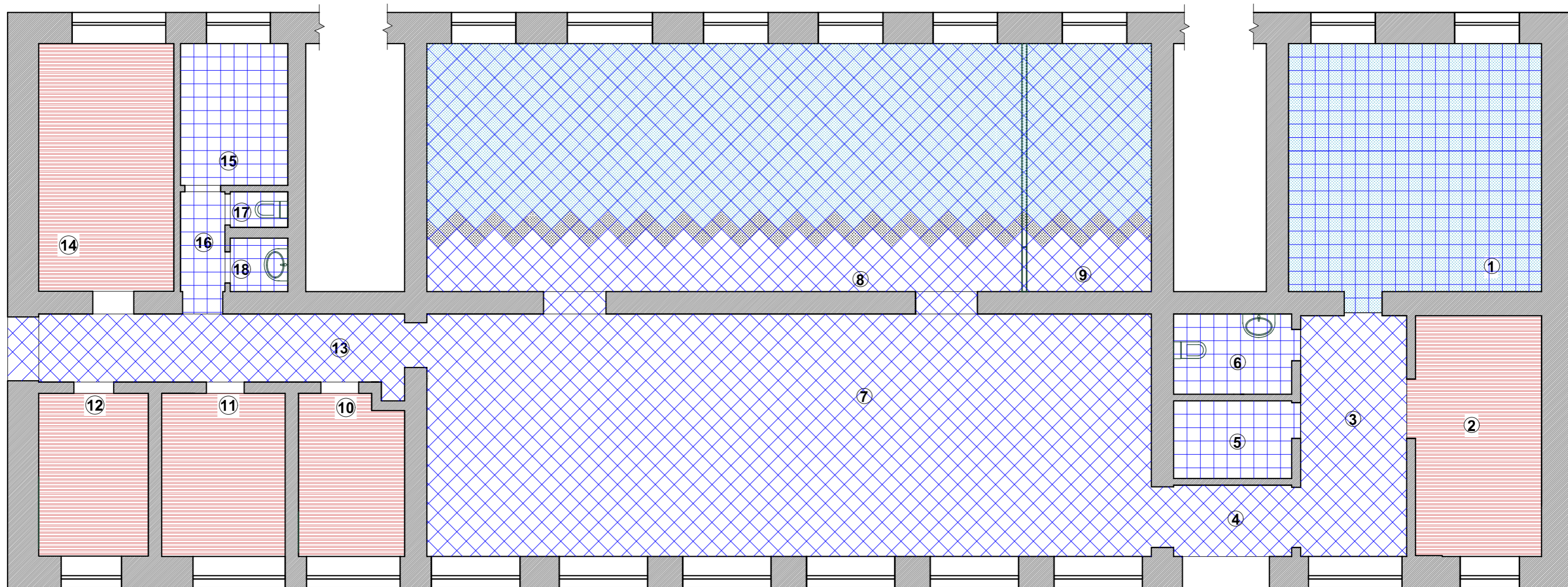

- ④ - Покраска в фирменный цвет оранжевый (СМУК 0;82;94;2).
- ⑤ - Покраска в белый цвет.
- ⑧ - Все стены помещения (кроме указанных) - покраска в цвет пыльно-бежевый светлый.

Надписи на стене - из тонкого рекламного пластика.

Должность	Фамилия	Подпись	Дата	01-03/2022-АИ	Стадия	Лист	Листов
Разработал	Никонова Н.В.			Развёртки 8 - 8, 9 - 9.	П	12	32

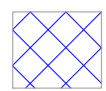

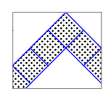
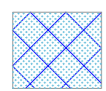
Условные обозначения:

- 

- Керамическая плитка имеющаяся по факту;
- 
- Керамическая плитка 300*300 мм однородной текстуры, серая, на 2 тона темнее основной, имеющейся;
- 
- Керамическая плитка 300*300 мм однородной текстуры, цвет выбрать схожим с имеющейся по факту;
- 
- Линолеум, цвет - серый.

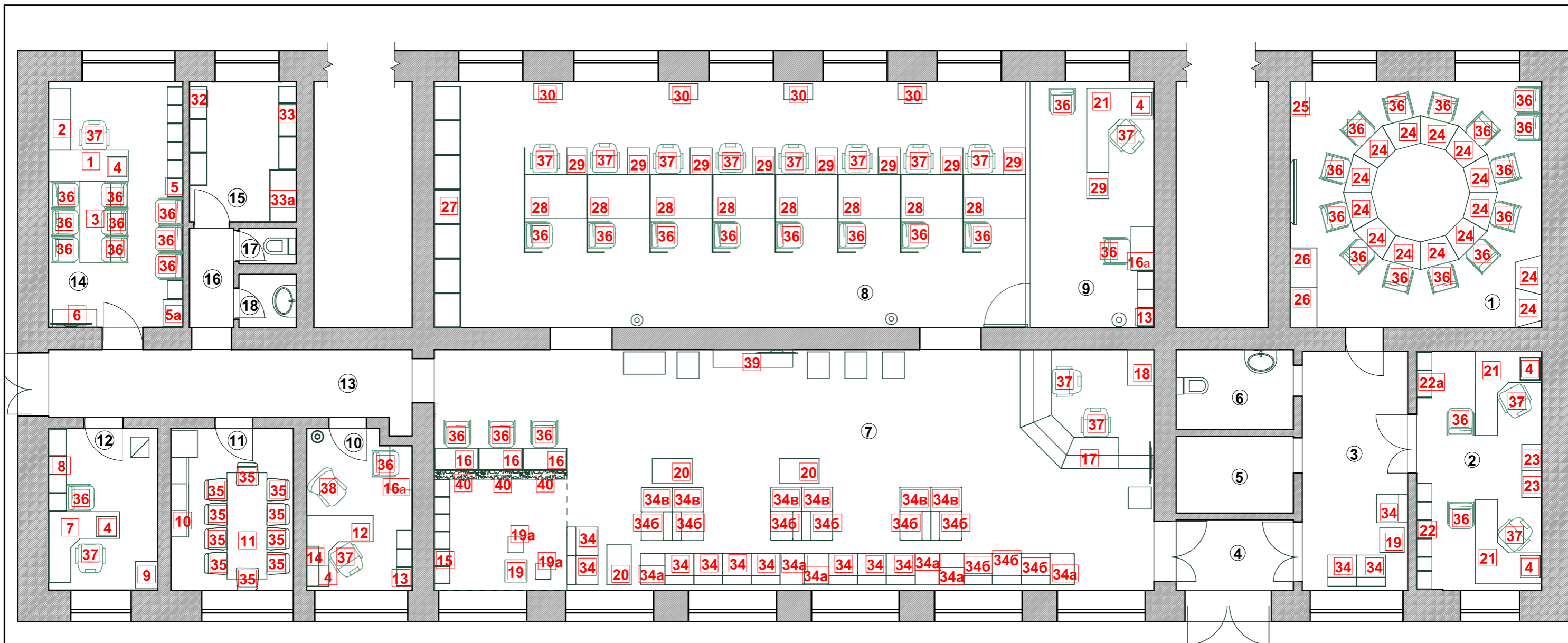
Должность	Фамилия	Подпись	Дата	01-03/2022-АИ			
Разработал	Никонова Н.В.			План полов	Стадия	Лист	Листов
					П	13	32



№поз.	Наименование	Колич. шт.	№поз.	Наименование	Колич. шт.	№поз.	Наименование	Колич. шт.	№поз.	Наименование	Колич. шт.
1	Стол письменный прямой	1	15	Стеллаж офисный	1	27	Шкаф комбинированный встроенный	1	34в	Пуф для посетителей голубой	6
2	Стол письменный боковой	1	16	Стол для работы в цифровом сервисе тип 1	3	28	Стол с перегородкой и стеклянной стойкой тип 3	8	35	Стул на металлическом каркасе	10
3	Стол приставной для переговоров	1	16а	Стол письменный прямой тип 2	2	29	Тумба офисная универсальная тип 4	9	36	Стул на металлическом каркасе (для посетителей)	38
4	Тумба офисная подкатная	6	17	Стойка администратора	1	30	Тумба офисная универсальная тип 5	4	37	Кресло офисное	16
5	Шкаф деревянный для документов тип 1	1	18	Тумба офисная двухдверная тип 2	1	32	Шкаф комбинированный для документов тип 5	1	38	Кресло для посетителей релакс	1
5а	Шкаф комбинированный универсальный тип 1	1	19	Столик детский	2	33	Шкаф деревянный для документов тип 6	1	39	Стойка	1
6	Тумба офисная деревянная для документов	1	19а	Стульчик детский	2	34	Пуф для посетителей синий со спинкой	12	40	Кашпо	3
7	Стол письменный угловой тип 1	1	20	Журнальный стол	3	34а	Пуф для посетителей синий	6			
8	Шкаф комбинированный тип 2	1	21	Стол письменный угловой тип 3	3	34б	Пуф для посетителей голубой со спинкой	9			
9	Тумба офисная двухдверная тип 1	1	22	Шкаф для документов тип 3	1						
10	Кухонная мебель	1	22а	Шкаф комбинированный тип 2	1						
11	Стол обеденный	1	23	Тумба офисная тип 3	2						
12	Стол письменный угловой тип 2	1	24	Стол рабочий для переговоров тип 3	14						
13	Шкаф-стеллаж	2	25	Шкаф для документов тип 4	1						
14	Полка	1	26	Шкаф для одежды тип 3	2						

Должность	Фамилия	Подпись	Дата
Разработал	Никонова Н.В.		

01-03/2022-АИ

Схема размещения мебели. Спецификация мебели.	Стадия	Лист	Листов
	П	14	32

1 Стол письменный прямой

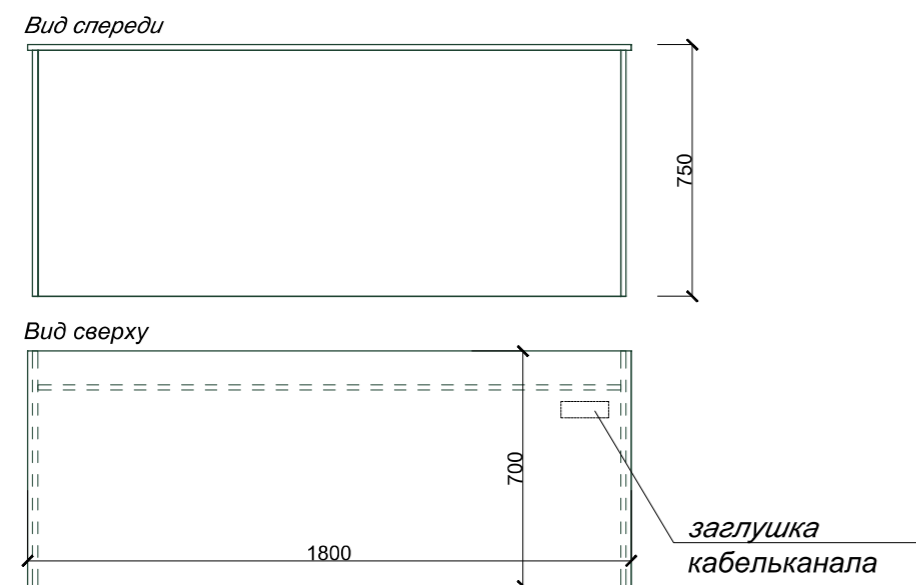

Материалы: ЛДСП 16мм (столешница - 22мм),
 текстура - светлое дерево;
 кромка на видимых торцах - серая;

2 Стол письменный боковой.

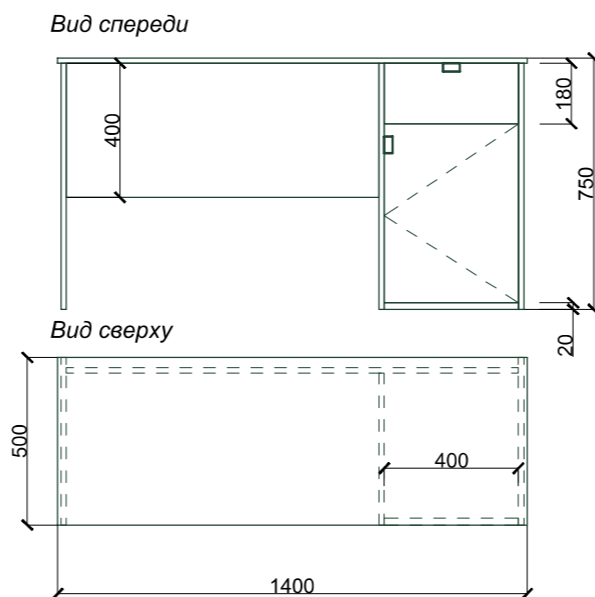

Стол с тумбой,
 1 ящик выдвижной,
 1 дверь распашная,
 внутри полка.

Материалы: ЛДСП 16мм (столешница-22мм),
 текстура - светлое дерево;
 кромка на видимых торцах - серая;
 Ручка: торцевая Тгех, 50мм,
 цвет алюминий, GTV).

3 Стол приставной для переговоров

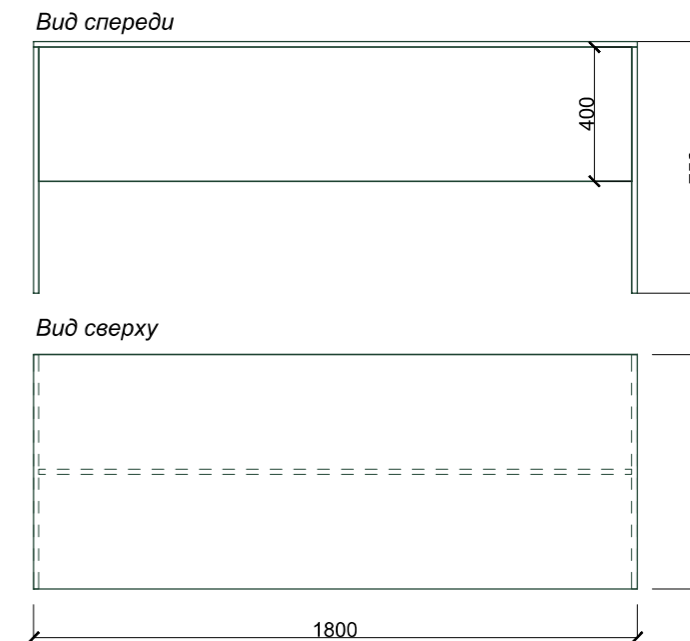

Материалы: ЛДСП 16мм (столешница - 22мм),
 текстура - светлое дерево;
 кромка на видимых торцах - серая;

4 Тумба офисная подкатная.

450 x 450 x 600 мм
 (шир x глуб x высота)
 3 выдвижных ящика.
 (Ручки торцевые Тгех, 50мм,
 цвет алюминий , GTV)



Цвет, текстура, декоративный вид мебели определяются по согласованию с заказчиком в соответствии с бренд-буком оформления пилотного центра занятости.

Все размеры условные, подлежат корректировке с учетом фактического местоположения оборудования.

Должность	Фамилия	Подпись	Дата	01-03/2022-АИ			
Разработал	Никонова Н.В.			Чертежи мебели (поз. № 1-4)	Стадия	Лист	Листов
					П	15	32

5 Шкаф деревянный для документов тип 1

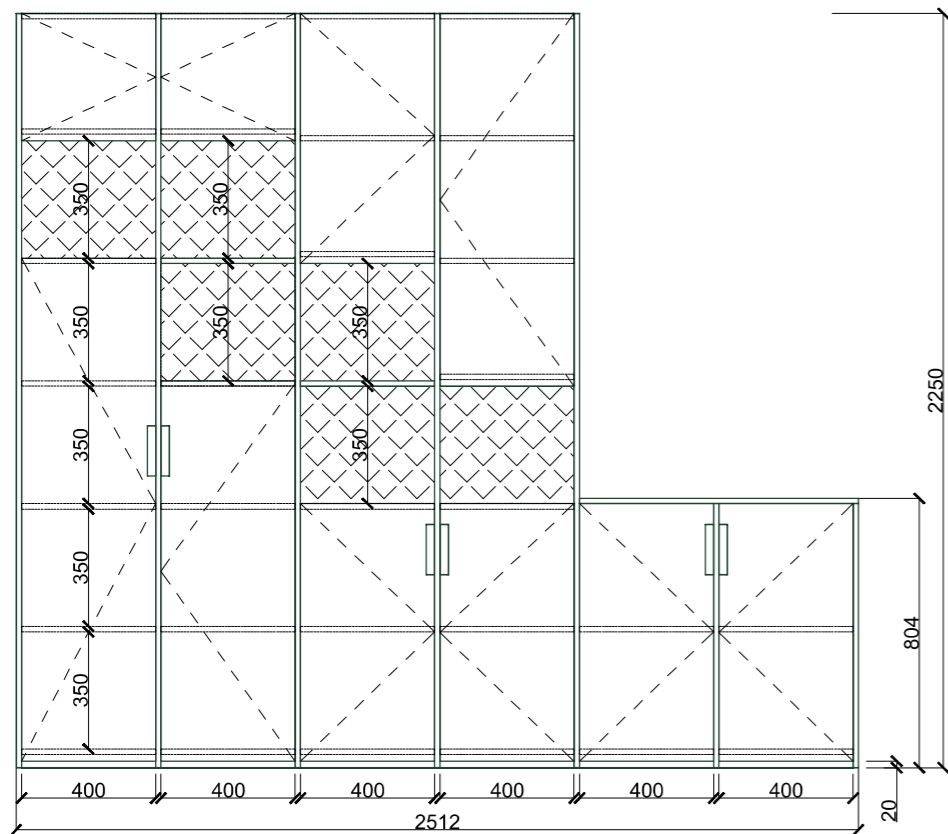

Вид сверху



5a Шкаф комбинированный универсальный тип 1

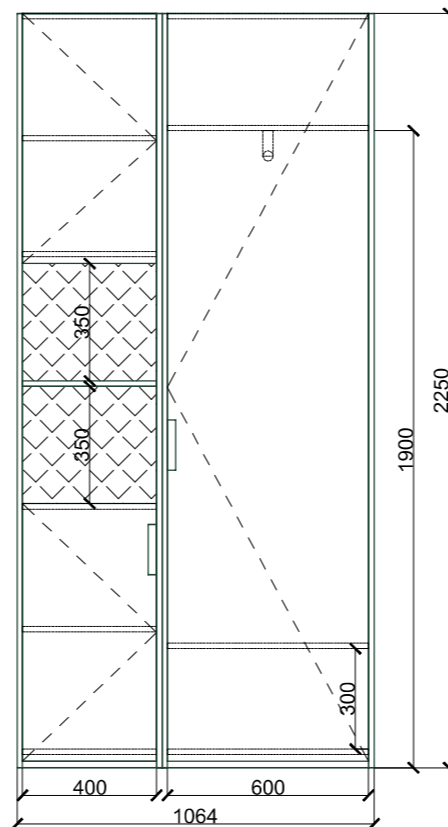

Вид сверху

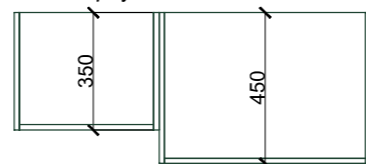

6 Тумба офисная деревянная для документов. 2 ящика, 2 двери распашные, внутри полки.

Вид спереди

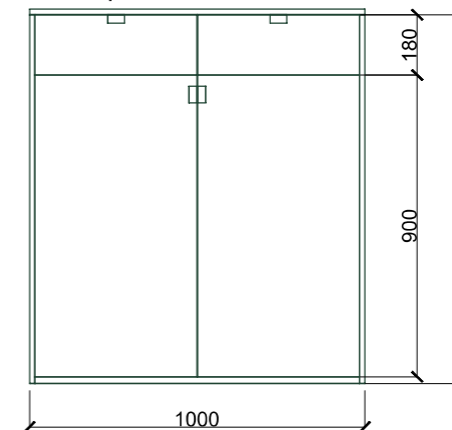

Вид сверху

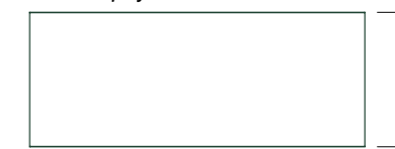

Материалы: ЛДСП 16 мм, текстура - светлое дерево, кромка на видимых торцах - серая. Ручки торцевые Тгех, 50мм, цвет алюминий, GTV)

Шкаф с распашными дверями и открытыми нишами. Внутри полки. Открывание: нижние двери - ручка, верхние -зацепом (доньшко утоплено вверх)

Материалы: ЛДСП, текстура - светлое дерево; кромка на видимых торцах - серая; Ручка: торцевая Тгех, 150мм, цвет алюминий, GTV).

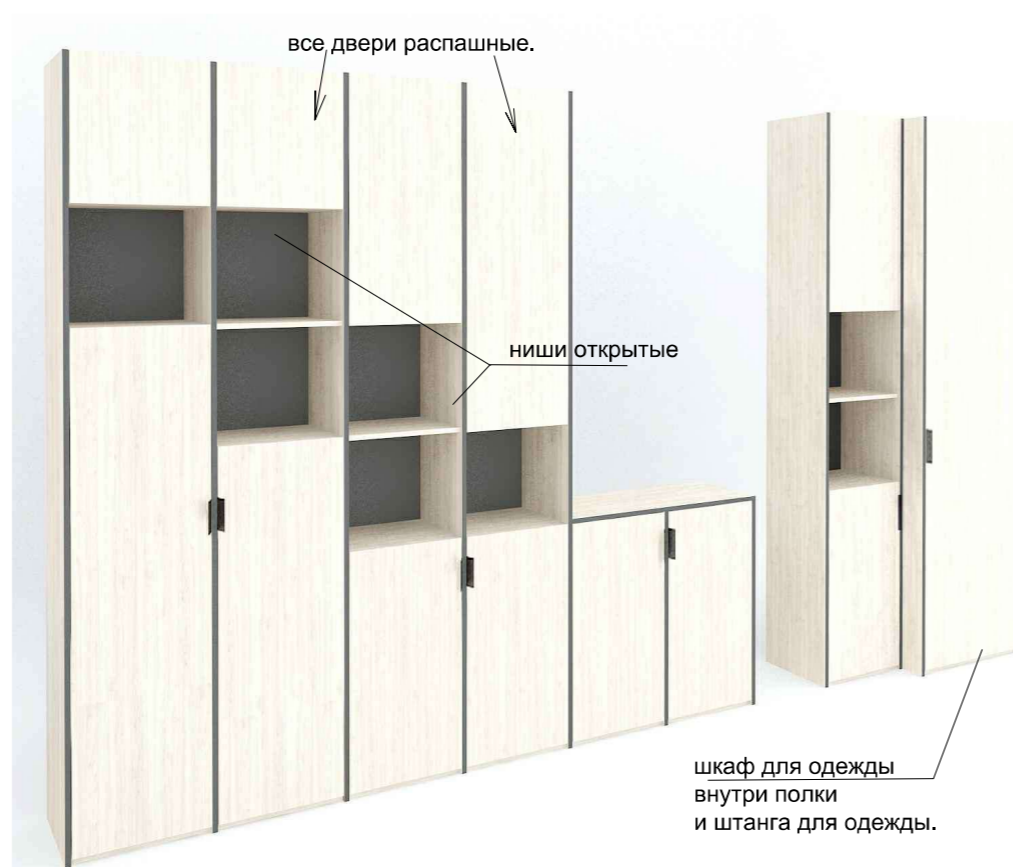

Цвет, текстура, декоративный вид мебели определяются по согласованию с заказчиком в соответствии с бренд-буком оформления пилотного центра занятости.

Все размеры условные, подлежат корректировке с учетом фактического местоположения оборудования.

Должность	Фамилия	Подпись	Дата	01-03/2022-АИ			
Разработал	Никонова Н.В.			Чертежи мебели (поз. № 5-6)	Стадия	Лист	Листов
					П	16	32

7 Стол письменный угловой тип 1

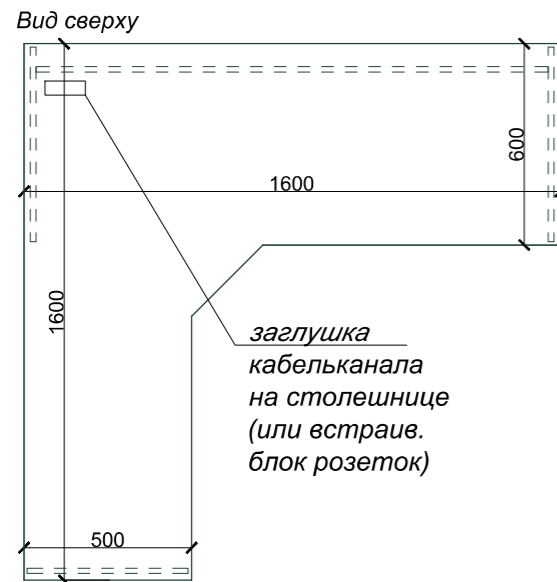
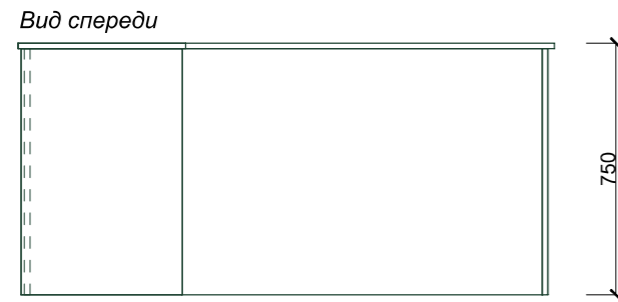

Материалы: ЛДСП 16 мм (столешница-22мм), текстура - светлое дерево, кромка на видимых торцах - серая.

Цвет, текстура, декоративный вид мебели определяются по согласованию с заказчиком в соответствии с бренд-буком оформления пилотного центра занятости.

Все размеры условные, подлежат корректировке с учетом фактического местоположения оборудования.

8 Шкаф комбинированный тип 2

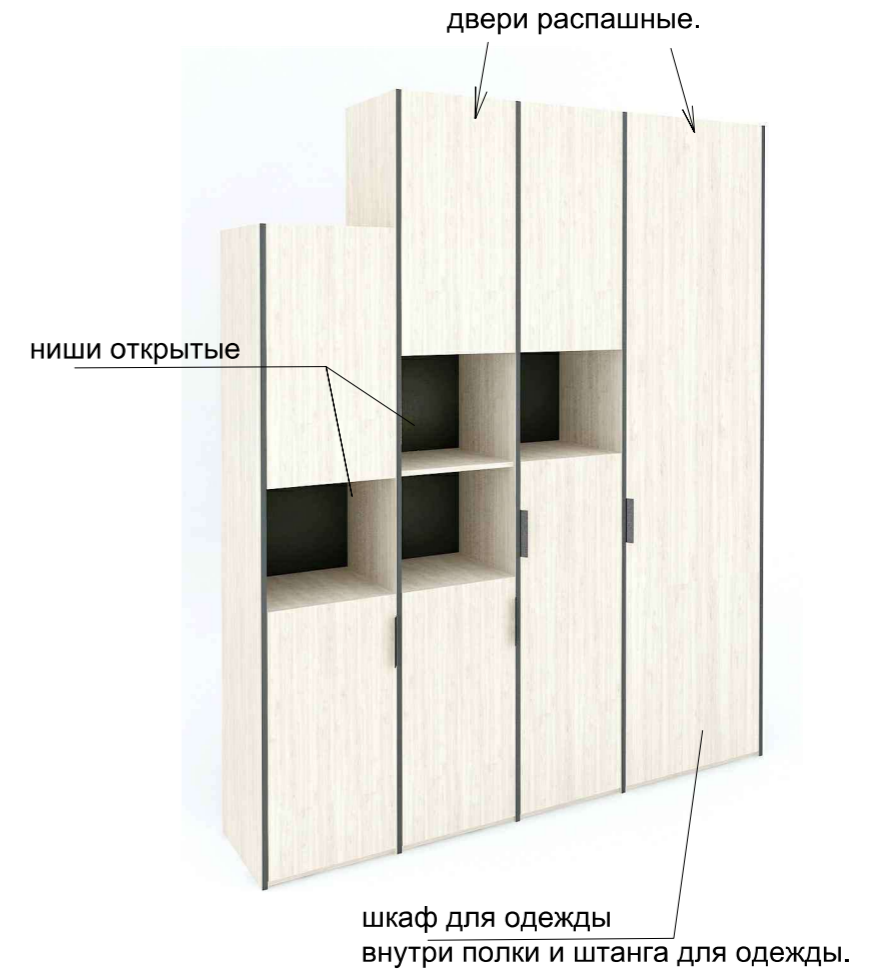
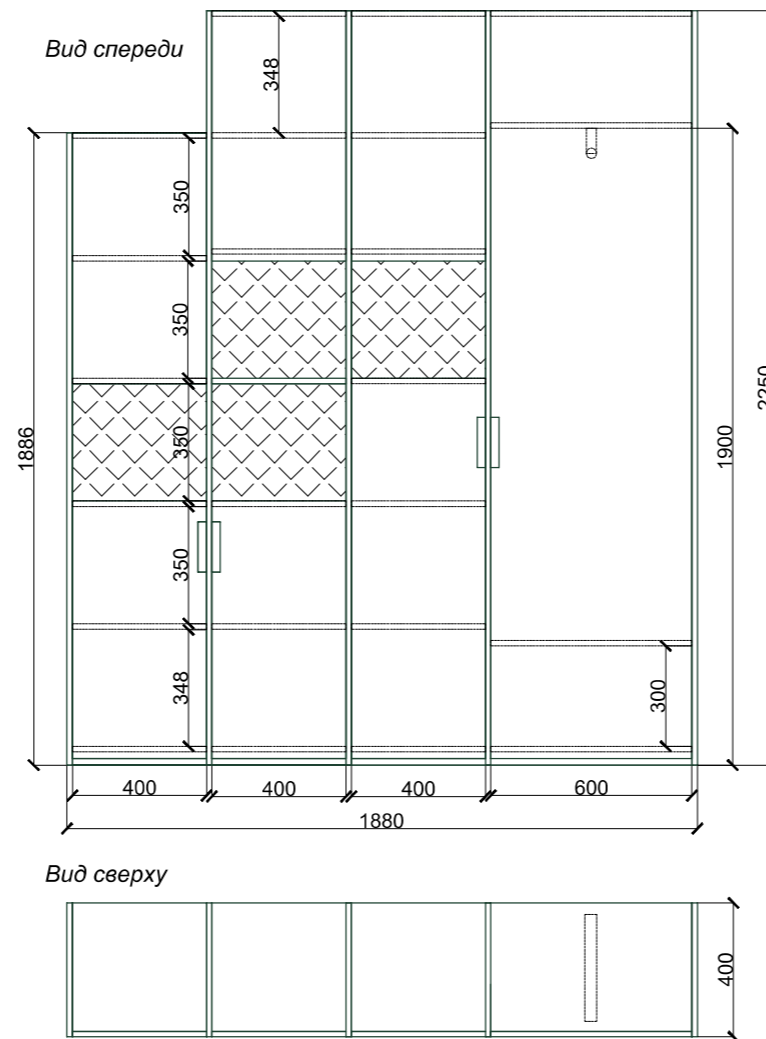

Шкаф с распашными дверями и открытыми нишами. Внутри полки. Открывание: нижние двери - ручка, верхние - зацепом (донышко утоплено вверх)

Материалы: ЛДСП 16 мм, текстура - светлое дерево, кромка на видимых торцах - серая. Ручки торцевые Тгех, 150мм, цвет алюминий, GTV.

9 Тумба офисная двухдверная тип 1. 600 x 500 x 600 (ш x гл x выс). 2 распашные двери, внутри полки.



Материалы: ЛДСП 16 мм, текстура - светлое дерево, кромка на видимых торцах - серая. Ручки торцевые Тгех, 50мм, цвет алюминий, GTV.

Должность	Фамилия	Подпись	Дата	01-03/2022-АИ			
Разработал	Никонова Н.В.			Чертежи мебели (поз. № 7-9)	Стадия	Лист	Листов
					П	17	32

10 Кухонная мебель.

Вид спереди

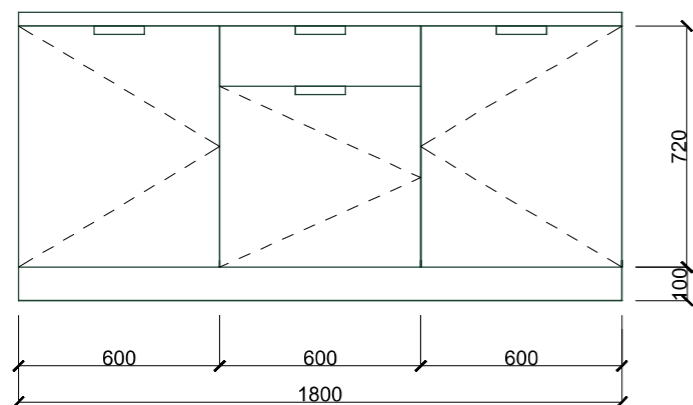
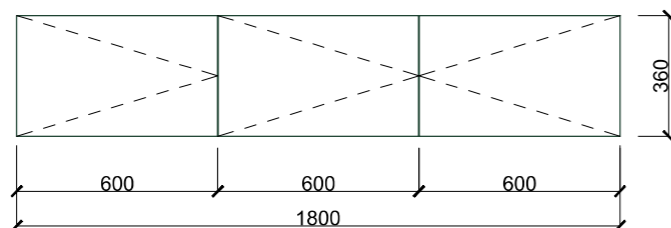

Нижние базы - глубина 400.
1 ящик, 3 распашные двери, внутри полки.
Верхние базы - глубина 320.
Двери распашные, открывание - зацепом (донышко утоплено вверх).

Материалы: ЛДСП 16 мм, текстура - светлое дерево, кромка на видимых торцах - серая.
Столешница - пластиковая (толщ. 38мм), цвет - серый;
Цоколь ЛДСП - серый.
Ручки торцевые Трех, 150мм, цвет алюминий, GTV.



11 Стол обеденный.
2400 x 900 x 750(h)



Материалы: ЛДСП, текстура - светлое дерево, кромка столешницы - серая.

Цвет, текстура, декоративный вид мебели определяются по согласованию с заказчиком в соответствии с бренд-буком оформления пилотного центра занятости.

Все размеры условные, подлежат корректировке с учетом фактического местоположения оборудования.

Должность	Фамилия	Подпись	Дата				
				01-03/2022-АИ			
Разработал	Никонова Н.В.			Чертежи мебели (поз. № 10-11)	Стадия	Лист	Листов
					П	18	32

12 Стол письменный угловой тип 2.

Вид спереди

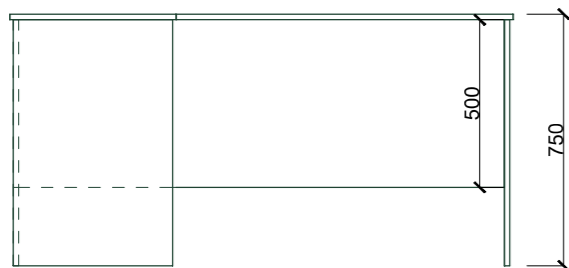

Вид сверху

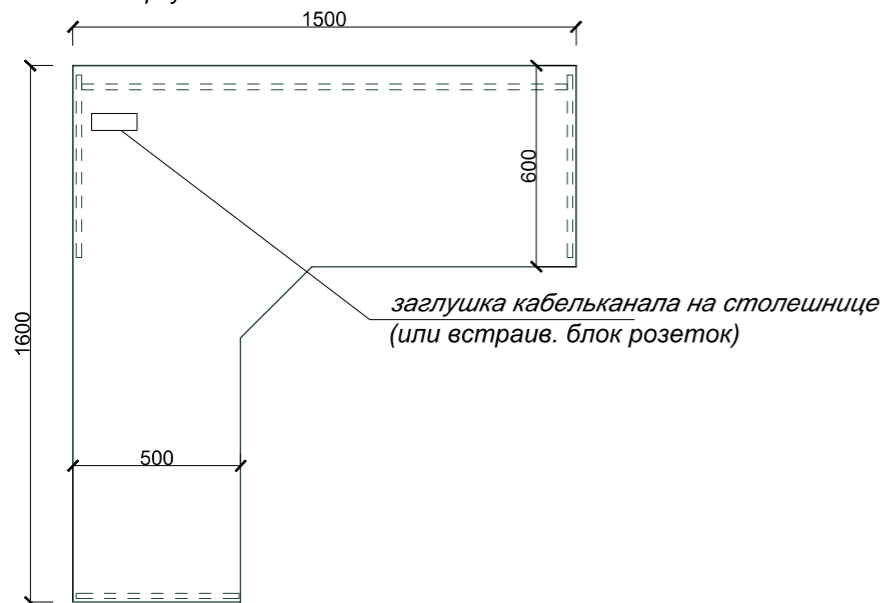

Материалы: ЛДСП 16 мм (столешница - 22мм),
текстура - светлое дерево,
кромка на видимых торцах - серая.

Цвет, текстура, декоративный вид мебели определяются по согласованию с заказчиком
в соответствии с бренд-буком оформления пилотного центра занятости.

Все размеры условные, подлежат корректировке с учетом фактического местоположения
оборудования.

13 Шкаф-стеллаж.

Вид спереди

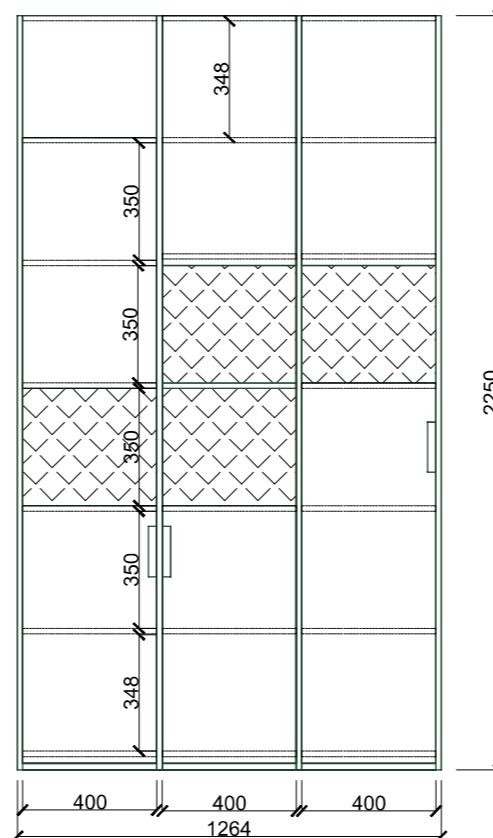

Вид сверху



Шкаф с распашными дверями и
открытыми нишами. Внутри полки.
Открытие:
нижние двери - ручка,
верхние -зацепом
(донышко утоплено вверх).

Материалы: ЛДСП 16 мм,
текстура - светлое дерево,
кромка на видимых торцах - серая.
Ручки торцевые Тгех, 150мм,
цвет алюминий , GTV.

ниши
открытые

все двери распашные



14 Полка
Глубина 250...300

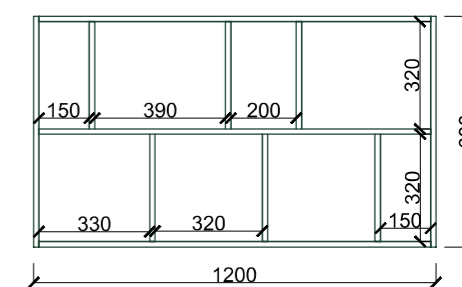

Материалы: ЛДСП 16 мм,
текстура - светлое дерево,
кромка на видимых торцах
- серая.

Должность	Фамилия	Подпись	Дата	01-03/2022-АИ			
Разработал	Никонова Н.В.			Чертежи мебели (поз. № 12-14)	Стадия	Лист	Листов
					П	19	32

15 **Стеллаж офисный.**
5 распашных дверок. Без задней
стенки.

Вид спереди

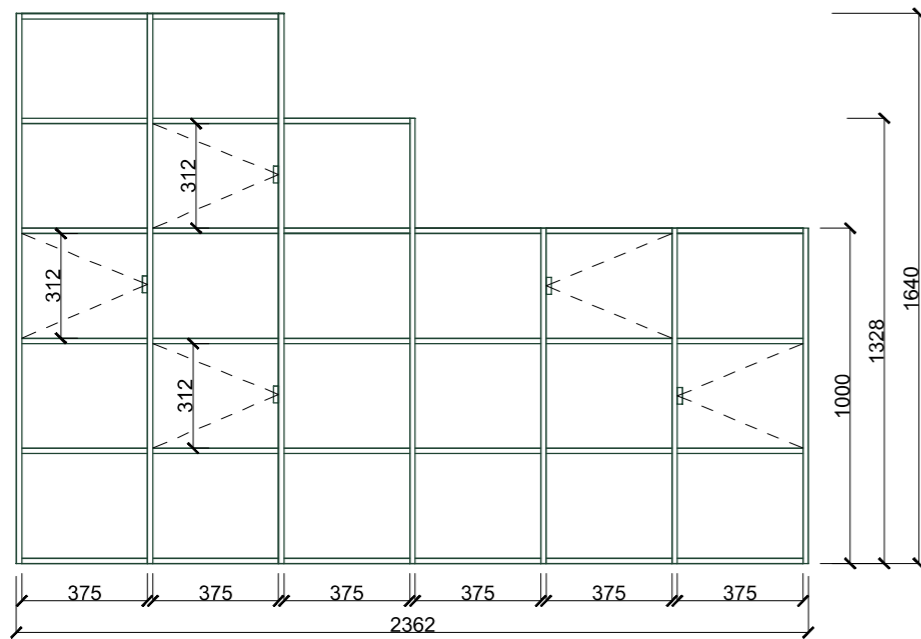

Материалы: ЛДСП 16 мм, белый, без задней стенки.
Двери - ЛДСП, текстура - светлое дерево.
Ручки торцевые Тгех, 50мм, цвет алюминий, GTV)

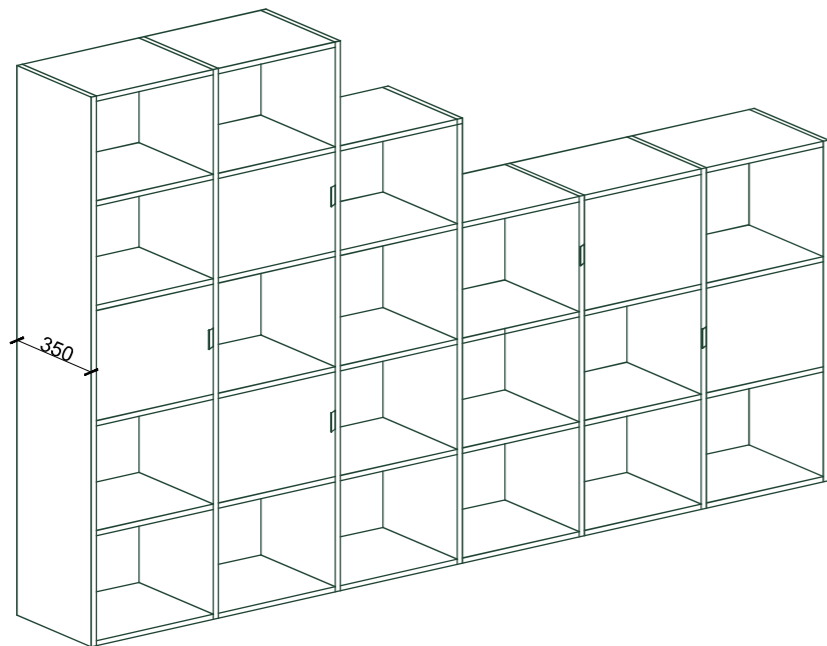

Цвет, текстура, декоративный вид мебели определяются по согласованию с заказчиком в соответствии с бренд-буком оформления пилотного центра занятости.

Все размеры условные, подлежат корректировке с учетом фактического местоположения оборудования.

16 **Стол для работы в цифровом сервисе**
тип 1.

Вид сбоку

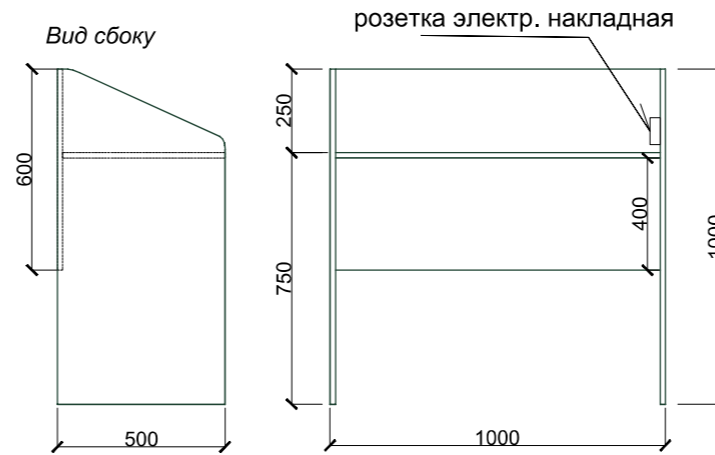

Материалы: ЛДСП 16 мм (столешница - 22мм),
текстура - светлое дерево.

16а **Стол письменный прямой тип 2.**

Вид сбоку

Вид спереди

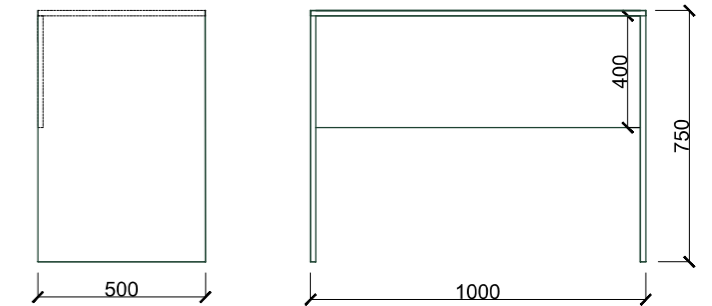

Материалы: ЛДСП 16 мм (столешница - 22мм),
текстура - светлое дерево,
кромка на видимых торцах - серая.

Должность	Фамилия	Подпись	Дата	01-03/2022-АИ			
Разработал	Никонова Н.В.			Чертежи мебели (поз. № 15-16,16а)	Стадия	Лист	Листов
					П	20	32

17 Стойка администратора

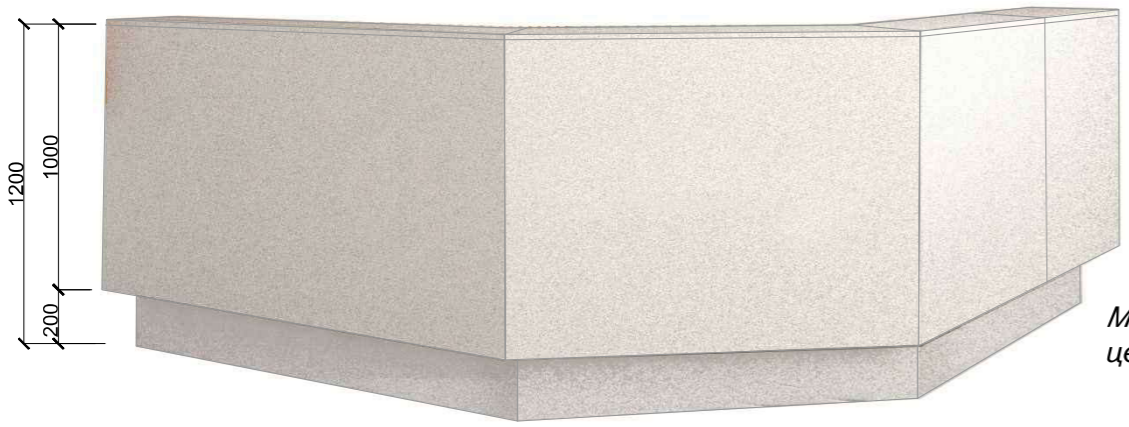
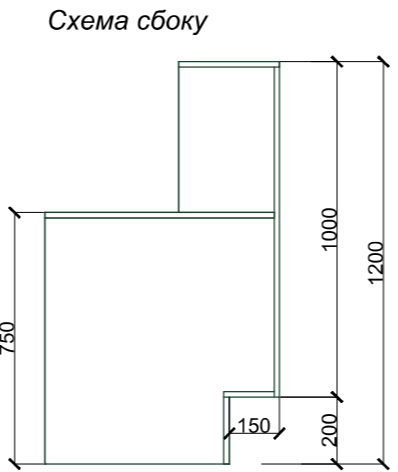
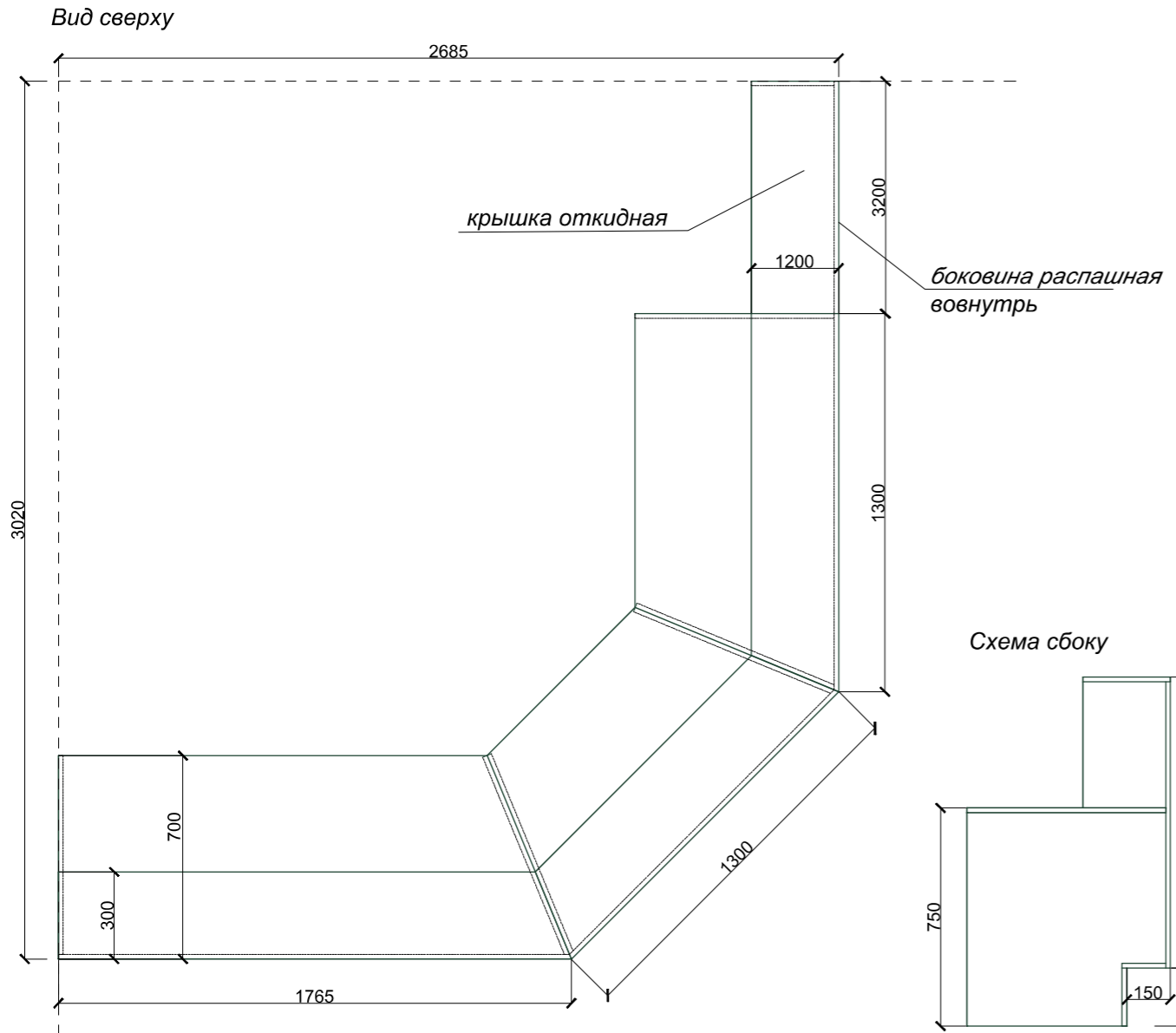

Материалы: ЛДСП 16 мм, цвет - белый.

18 Тумба офисная двухдверная тип 2.

800 x 500 x 600 (ш x гл x выс).
2 распашные двери, внутри полки.



Материалы: ЛДСП 16 мм, текстура - светлое дерево, кромка на видимых торцах - серая. Ручки торцевые Трех, 50мм, цвет алюминий, GTV.

19 Столик детский.

500 x 500 x 500
Цвет белый

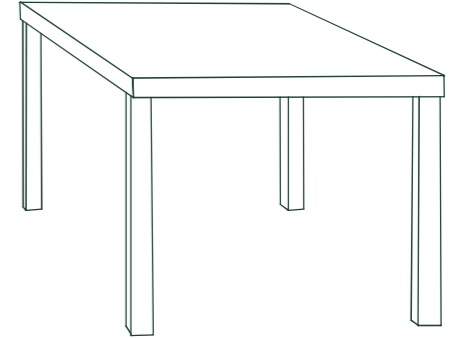

20 Журнальный стол.

550 x 900 x 522(высота)



Столешница - ЛДСП, текстура - светлое дерево, кромка серая. Ножки - металл (черные /темносерые)

Цвет, текстура, декоративный вид мебели определяются по согласованию с заказчиком в соответствии с бренд-буком оформления пилотного центра занятости.

Все размеры условные, подлежат корректировке с учетом фактического местоположения оборудования.

Должность	Фамилия	Подпись	Дата	01-03/2022-АИ			
Разработал	Никонова Н.В.			Чертежи мебели (поз. № 17-20)	Стадия	Лист	Листов
					П	21	32

21 Стол письменный угловой тип 3.

Вид спереди

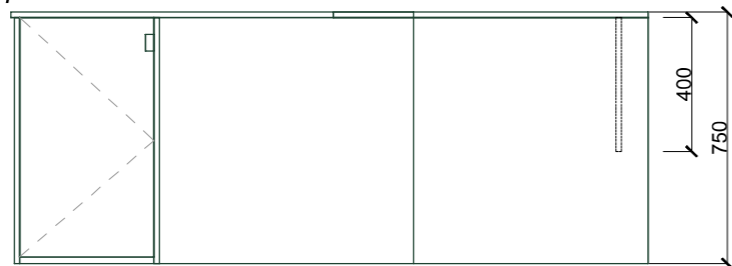

Вид сверху

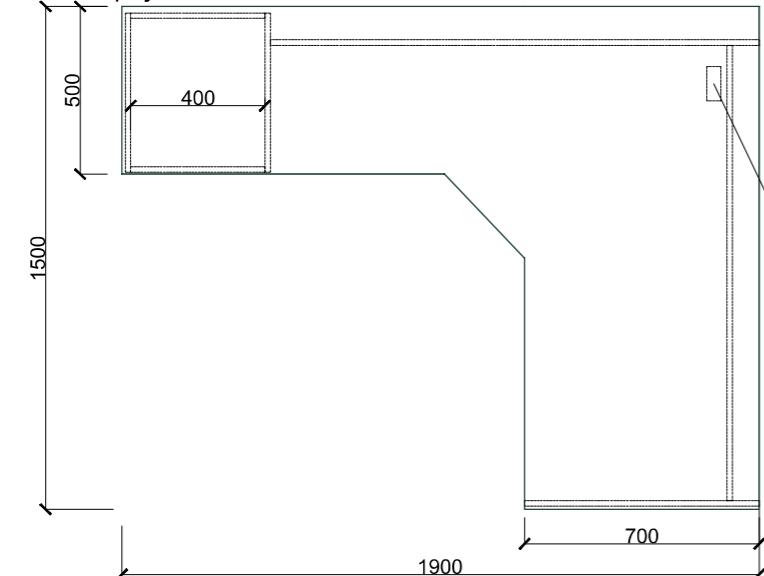

заглушка
кабельканала
на столешнице
(или встраив.
блок розеток)



дверь распашная

Материалы: ЛДСП 16 мм (столешница - 22мм),
текстура - светлое дерево,
кромка на видимых торцах - серая.
Ручки торцевые Тгех, 50мм,
цвет алюминий , GTV.

Цвет, текстура, декоративный вид мебели определяются по согласованию с заказчиком в соответствии с бренд-буком оформления пилотного центра занятости.

Все размеры условные, подлежат корректировке с учетом фактического местоположения оборудования.

22 Шкафы для документов тип 3.

Вид спереди

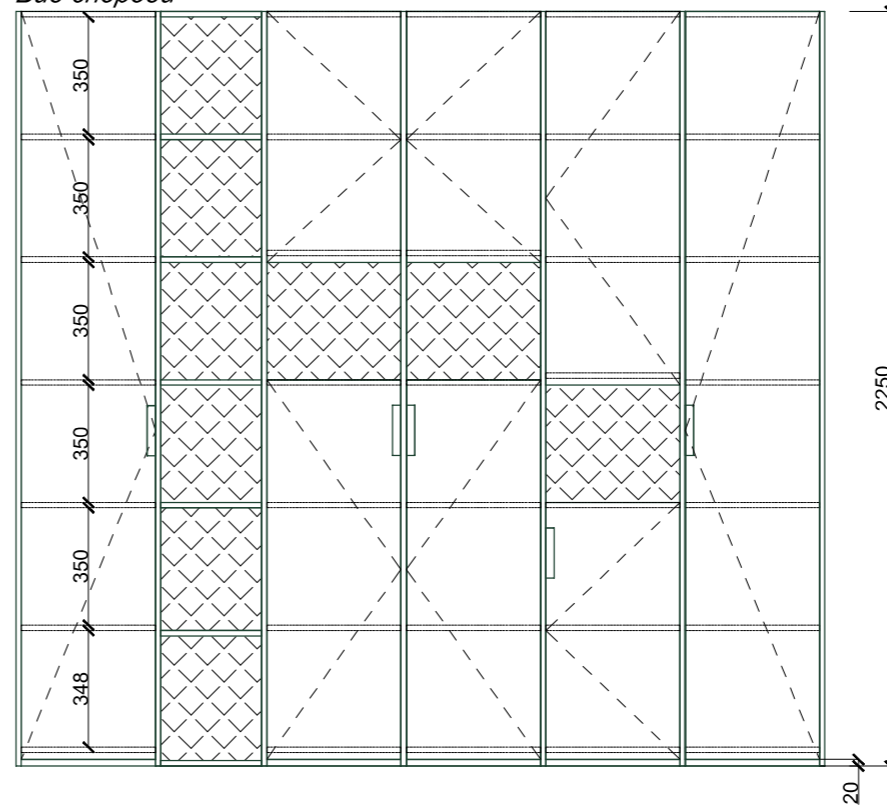

Вид сверху

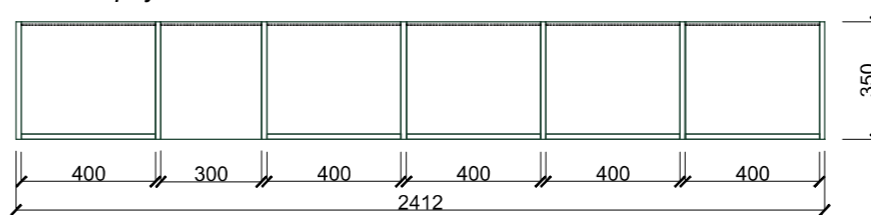

двери распашные.

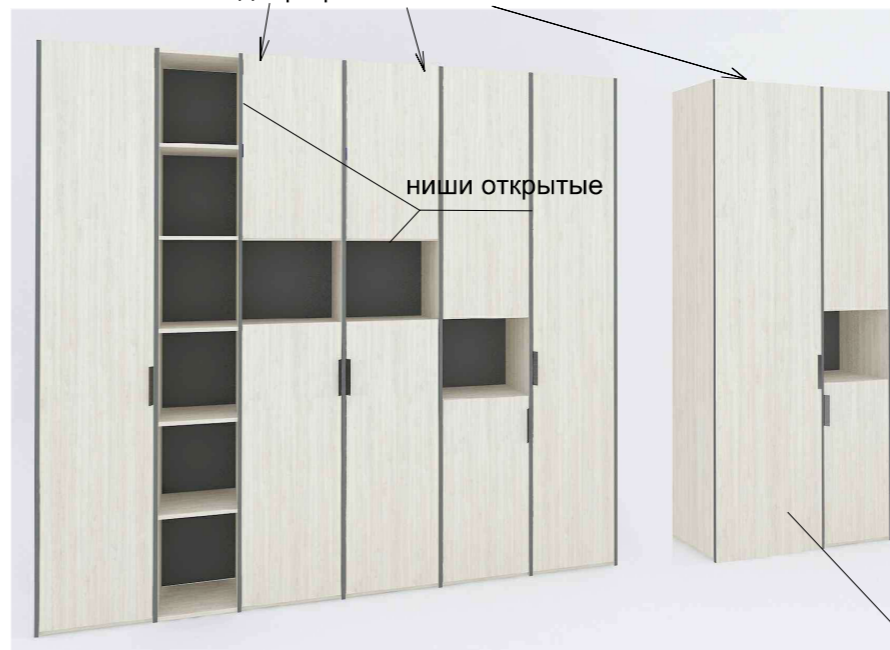

22а Шкаф комбинированный тип 2.

Вид спереди

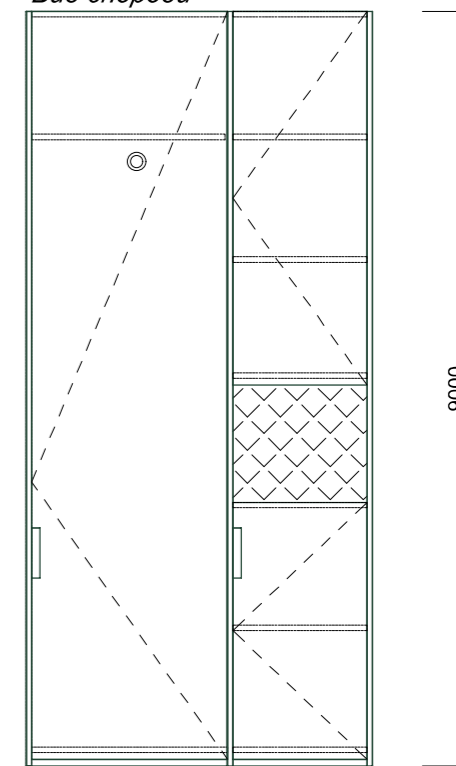

Вид сверху

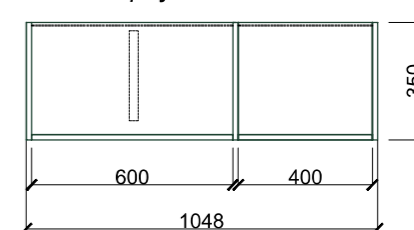

Шкафы с распашными дверями и открытыми нишами.
Внутри полки, 1 штанга для одежды.
Открытие:
нижние двери - ручка,
верхние -зацепом(донышко утоплено
вверх).

Материалы: ЛДСП 16 мм,
текстура - светлое дерево,
кромка на видимых торцах - серая.
Ручки торцевые Тгех, 50мм,
цвет алюминий , GTV.

шкаф для одежды, внутри полки
и штанга для одежды.

Должность	Фамилия	Подпись	Дата
Разработал	Никонова Н.В.		

01-03/2022-АИ

Чертежи мебели
(поз. № 21-22)

Стадия	Лист	Листов
П	22	32

23**Тумба офисная тип 3.**

1 ящик и 1 дверь распашная.

Материалы: ЛДСП 16 мм,
 текстура - светлое дерево,
 кромка на видимых торцах - серая.
 Ручки торцевые Тгех, 50мм,
 цвет алюминий, GTV.

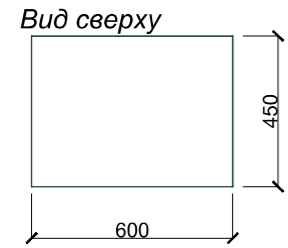
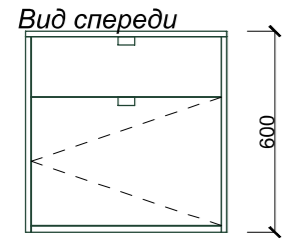
**24****Стол рабочий для переговоров тип 3.**

Вид сверху

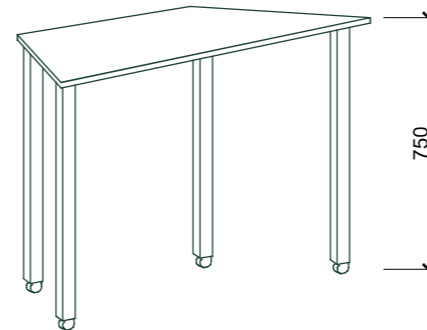
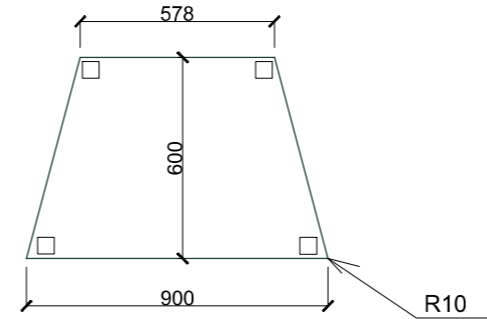

Материалы: ЛДСП 22 мм,
 текстура - светлое дерево,
 Опоры - металл цвет алюминий,
 на колёсиках.

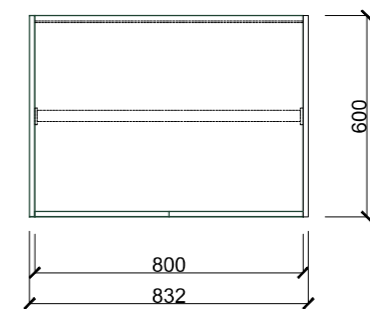
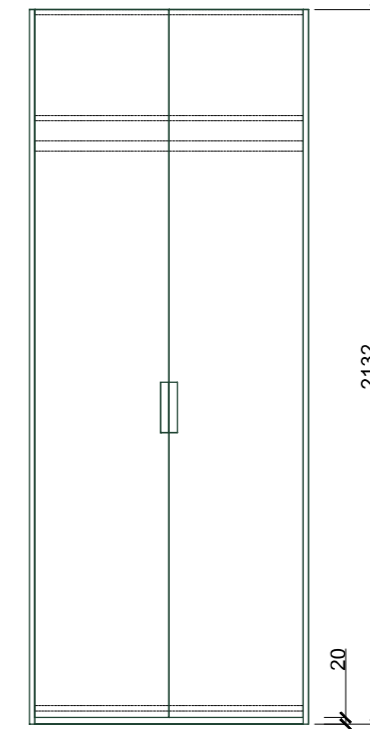
26**Шкаф для одежды тип 3**

Двери распашные, внутри полка
 и штанга для одежды.
 (Ручки торцевые Тгех, 150мм,
 цвет алюминий, GTV).
 ЛДСП 16 мм, текстура- светлое
 дерево, кромка на видимых
 торцах - серая.

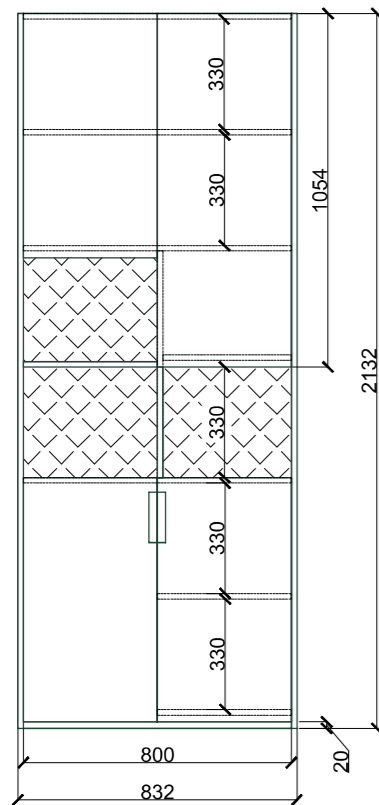
25**Шкаф для документов тип 4.**

Шкаф с распашными дверями и открытыми нишами.
 Внутри полки.
 Открывание: нижние двери - ручка, верхние - защелком.
 (Ручки торцевые Тгех, 150мм, цвет алюминий, GTV).
 ЛДСП 16мм, текстура- светлое дерево,
 кромка на видимых торцах - серая.

Цвет, текстура, декоративный вид мебели определяются по согласованию с заказчиком
 в соответствии с бренд-буком оформления пилотного центра занятости.

Все размеры условные, подлежат корректировке с учетом фактического местоположения
 оборудования.

Должность	Фамилия	Подпись	Дата	01-03/2022-АИ			
Разработал	Никонова Н.В.			Чертежи мебели (поз. № 23-26)	Стадия	Лист	Листов
					П	23	32

27 Шкаф комбинированный встроенный.

Вид спереди

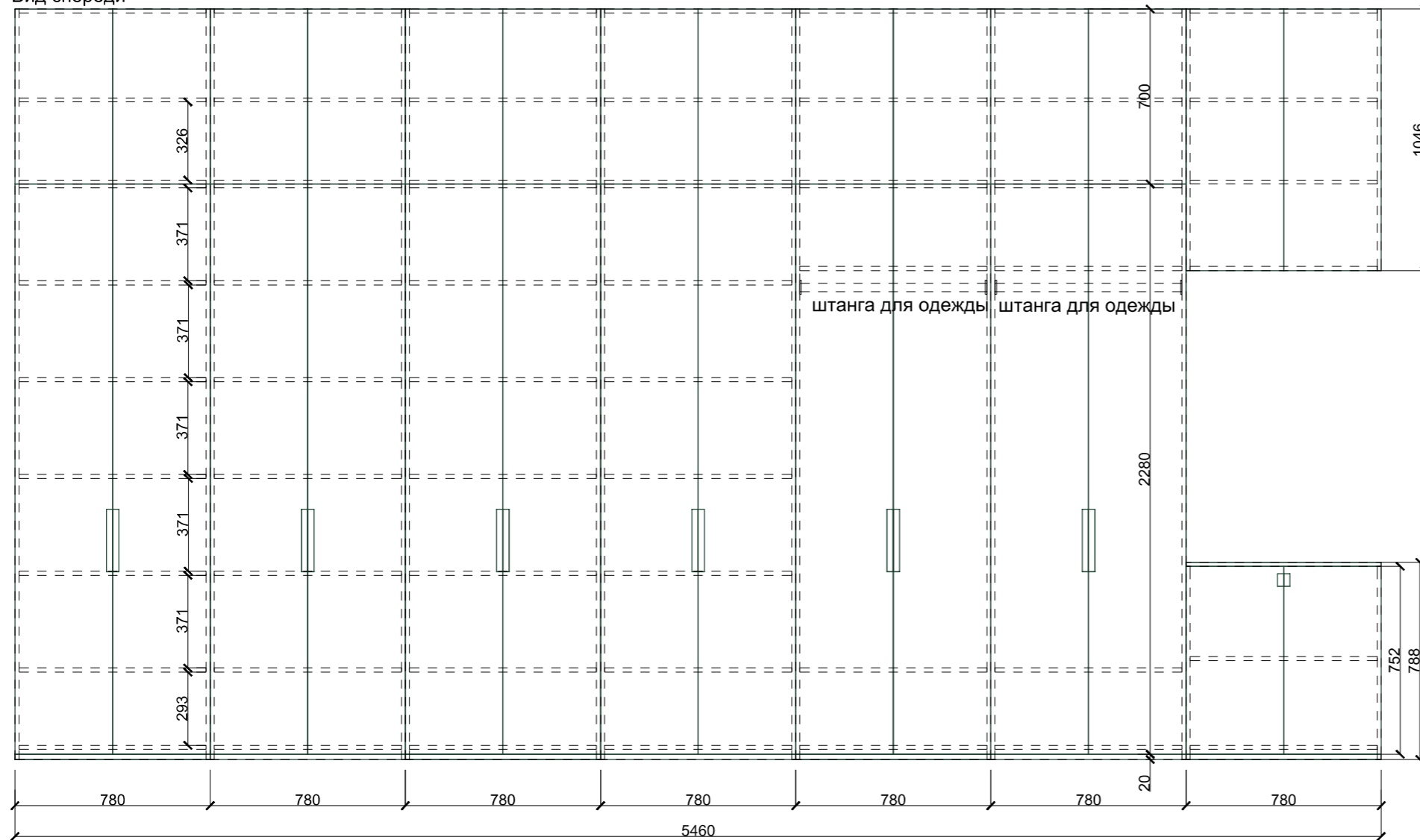

Вид сверху

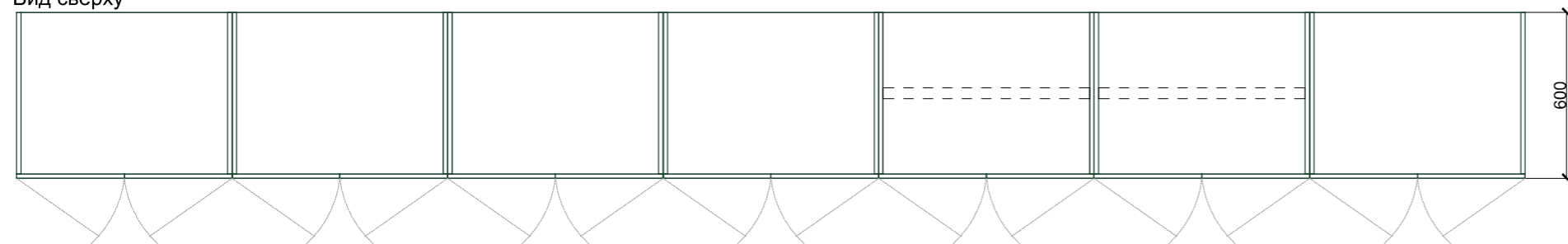

Шкафы с распашными дверями.

Открытие: нижний ряд дверей - ручка торцевая Тгех, 250мм, цвет алюминий , GTV; верхний ряд дверей - push-pull.

Внутри полки, 2 штанги для одежды, задняя стенка.

Материалы: ЛДСП 16 мм, текстура - светлое дерево.

29 Тумба офисная универсальная тип 4.

Вид спереди

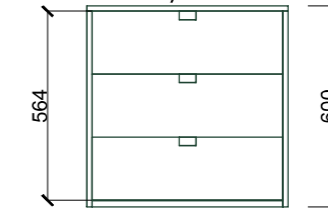

Вид сверху

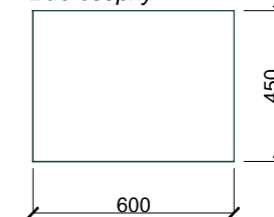

3 ящика
(Ручки торцевые Тгех, 50мм, цвет алюминий , GTV)

Материалы: ЛДСП 16 мм, текстура - светлое дерево, кромка на видимых торцах - серая.

30 Тумба офисная универсальная тип 5.

Вид спереди

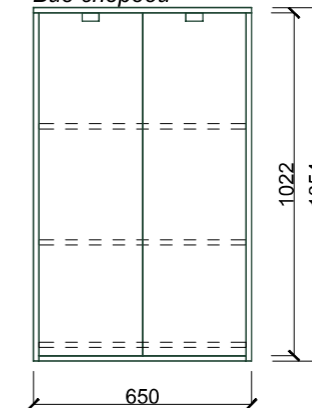

Вид сверху



2 распашные двери.
(Ручки торцевые Тгех, 50мм, цвет алюминий , GTV; Внутри полки)

Материалы: ЛДСП 16 мм, текстура - светлое дерево, кромка на видимых торцах - серая.

Цвет, текстура, декоративный вид мебели определяются по согласованию с заказчиком в соответствии с бренд-буком оформления пилотного центра занятости.

Все размеры условные, подлежат корректировке с учетом фактического местоположения оборудования.

Должность	Фамилия	Подпись	Дата	01-03/2022-АИ			
Разработал	Никонова Н.В.			Чертежи мебели (поз. № 27, 29, 30)	Стадия	Лист	Листов
					П	24	32

28

Стол с перегородкой и стеклянной стойкой тип 3.

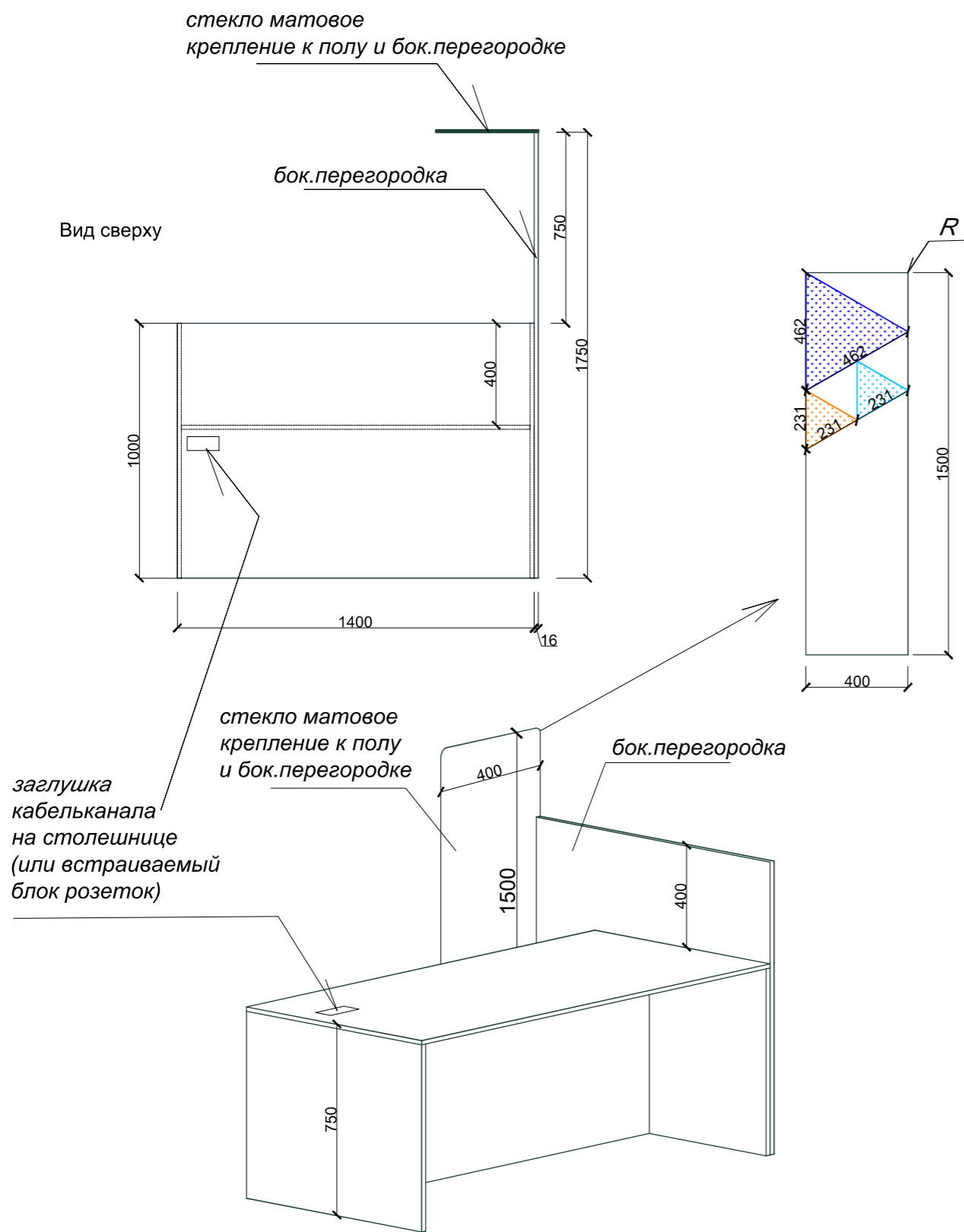

Материалы: ЛДСП 16 мм (столешница - 22мм),
 текстура - светлое дерево,
 кромка на видимых торцах - серая.
 Стекло - применить безопасное, со скругленными углами по верхней горизонтали
 (радиус минимально допустимый). Цветной декор - цветные пленки (либо фотопечать
 на стекле).

34346 Пуф для посетителей со спинкой

34a34b Пуф для посетителей

Ткань эकोкожа, цвет голубой/синий,
ножки дерево, цвет светлый.

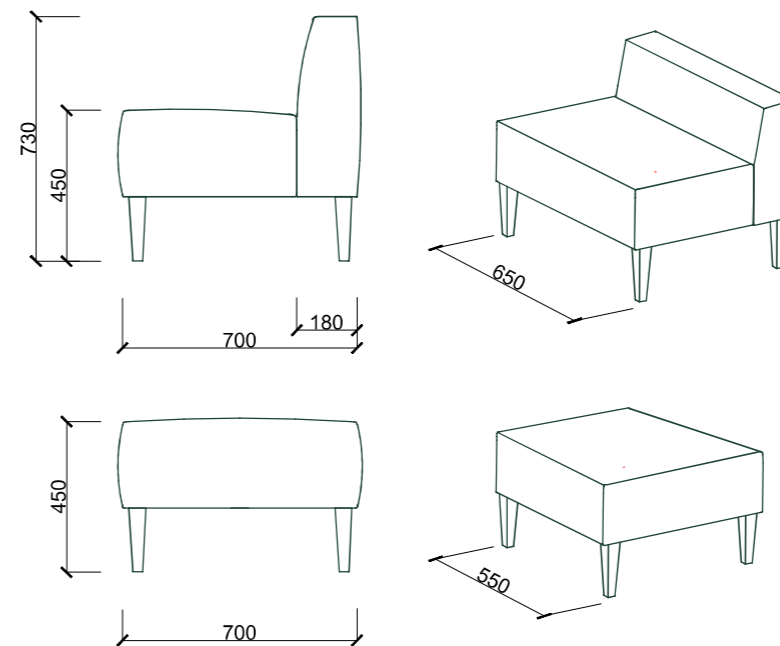

35



36



37



38



Цвет, текстура, декоративный вид мебели определяются по согласованию с заказчиком
в соответствии с бренд-буком оформления пилотного центра занятости.

Все размеры условные, подлежат корректировке с учетом фактического местоположения
оборудования.

Должность	Фамилия	Подпись	Дата	01-03/2022-АИ			
Разработал	Никонова Н.В.			Чертежи мебели (поз. № 28, 34-38)	Стадия	Лист	Листов
					П	25	32

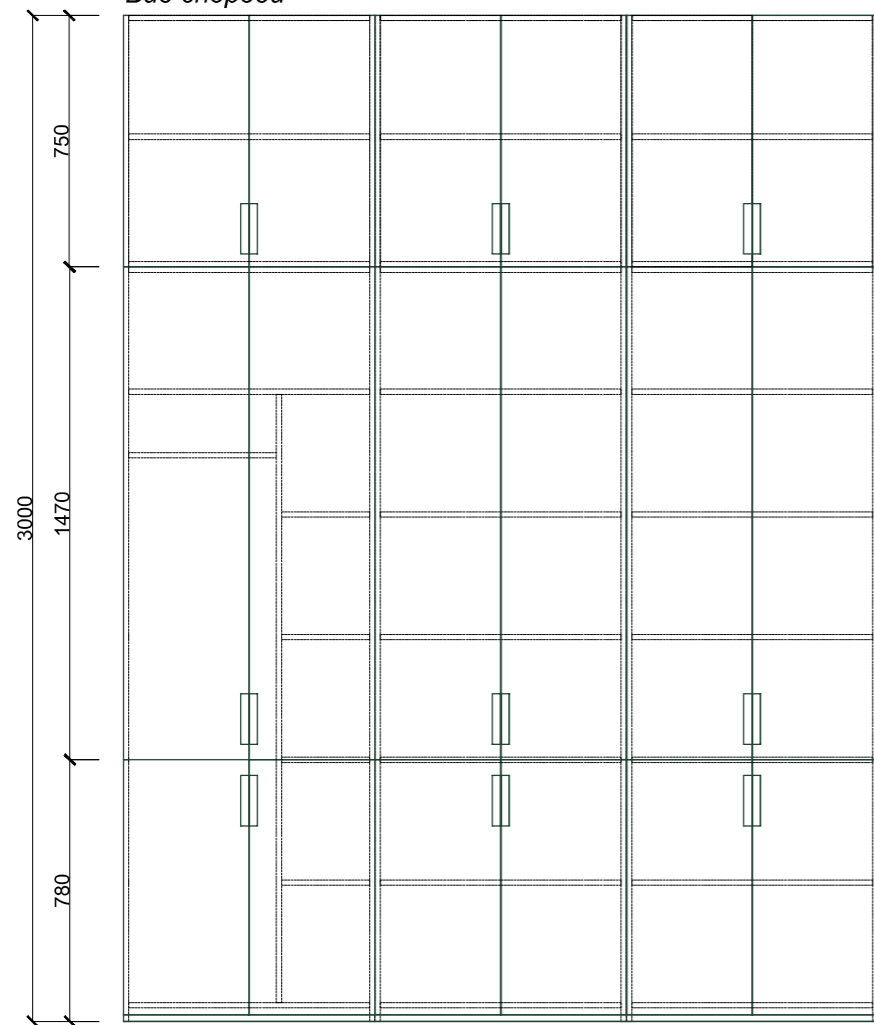
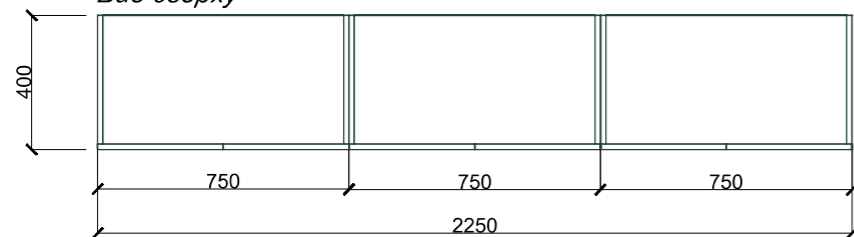
33**Шкаф деревянный для документов тип 6.***Вид спереди**Вид сверху*

Шкафы с распашными дверями.
ЛДСП 16 мм, текстура - светлое дерево.
Ручка торцевая Трех, 150мм, цвет алюминий , GTV;
Внутри полки, задняя стенка.

Цвет, текстура, декоративный вид мебели определяются по согласованию с заказчиком в соответствии с бренд-буком оформления пилотного центра занятости.

Все размеры условные, подлежат корректировке с учетом фактического местоположения оборудования.

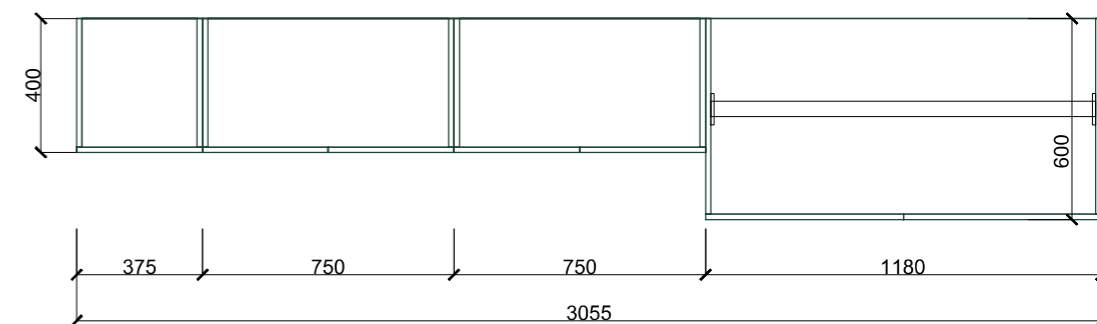
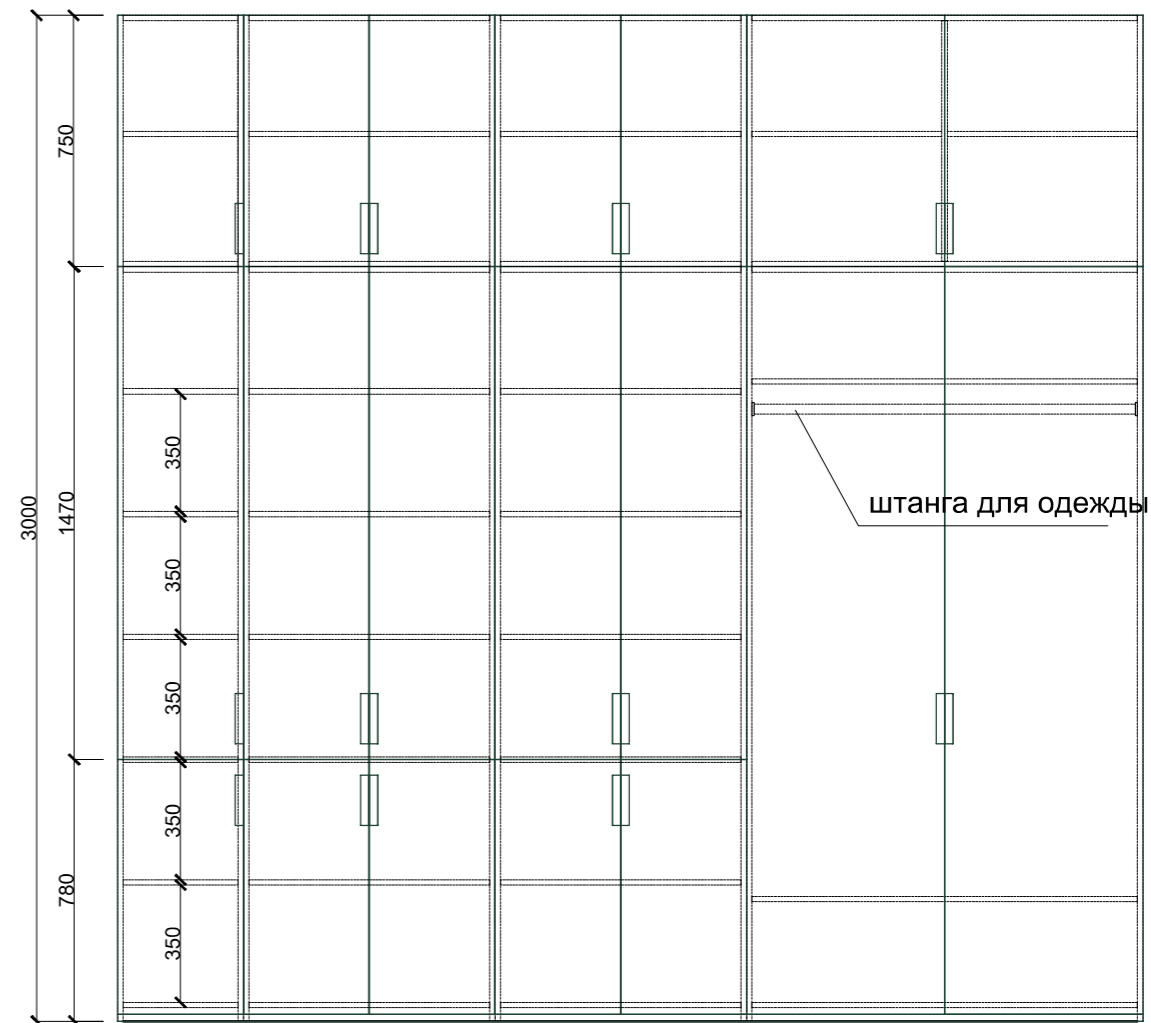
32**Шкаф комбинированный для документов тип 5.**

Шкафы с распашными дверями.
ЛДСП 16 мм, текстура - светлое дерево.
Ручка торцевая Трех, 150мм, цвет алюминий , GTV;
Внутри полки, 1 штанга для одежды, задняя стенка.

Должность	Фамилия	Подпись	Дата	01-03/2022-АИ			
Разработал	Никонова Н.В.			Чертежи мебели (поз. № 32-33)	Стадия	Лист	Листов
					П	26	32

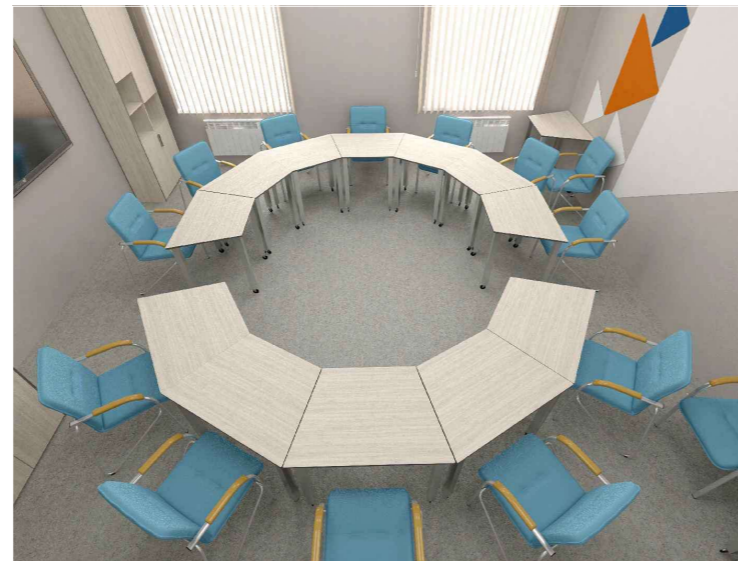

Должность	Фамилия	Подпись	Дата	01-03/2022-АИ	Стадия	Лист	Листов
				Визуализации помещения №1	П	27	32
Разработал	Никонова Н.В.						



Должность	Фамилия	Подпись	Дата	01-03/2022-АИ	Стадия	Лист	Листов
Разработал	Никонова Н.В.			Визуализации помещений № 2,3	П	28	32

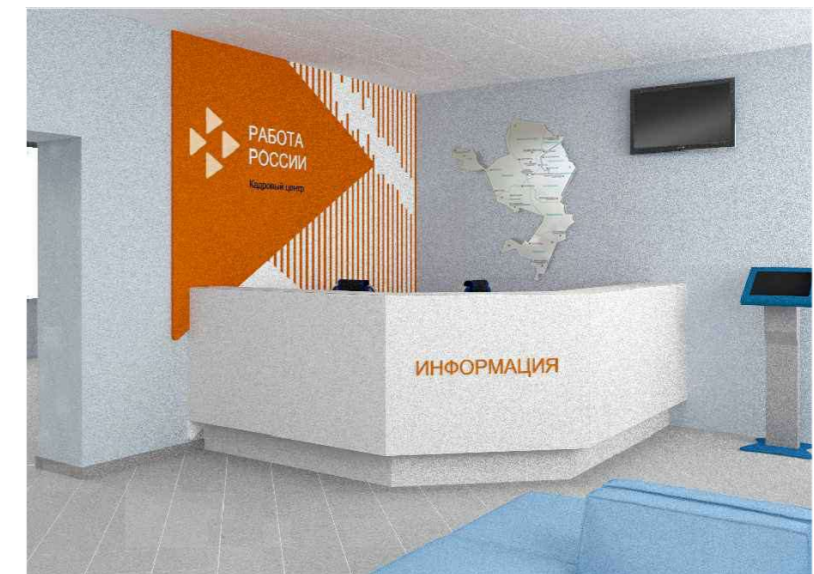
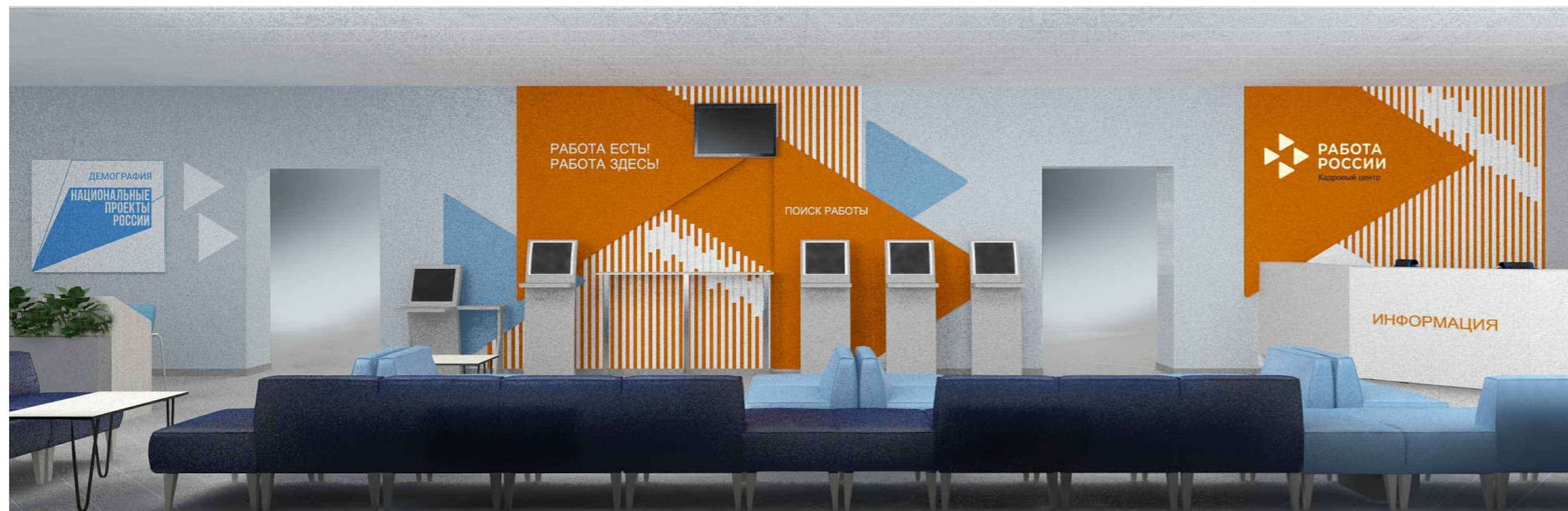
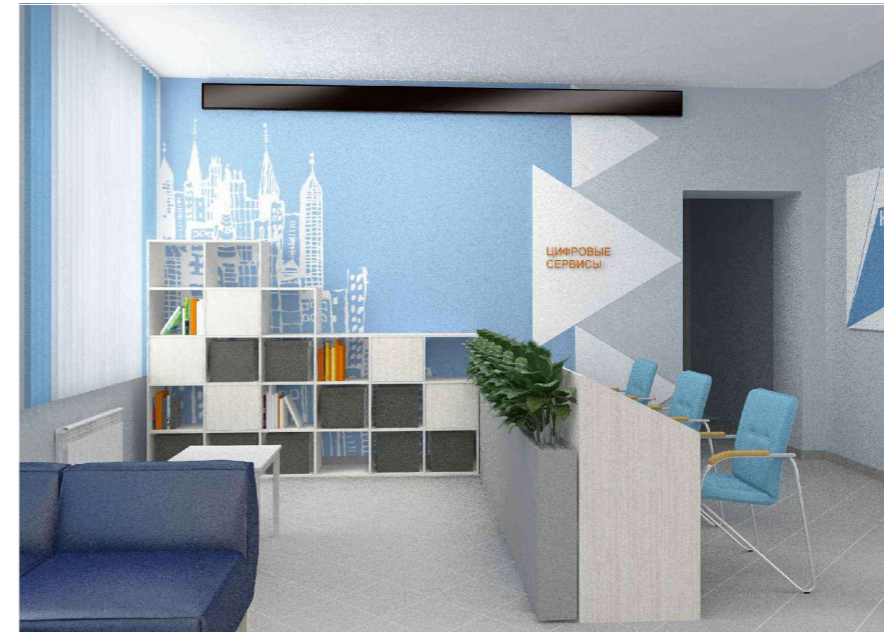
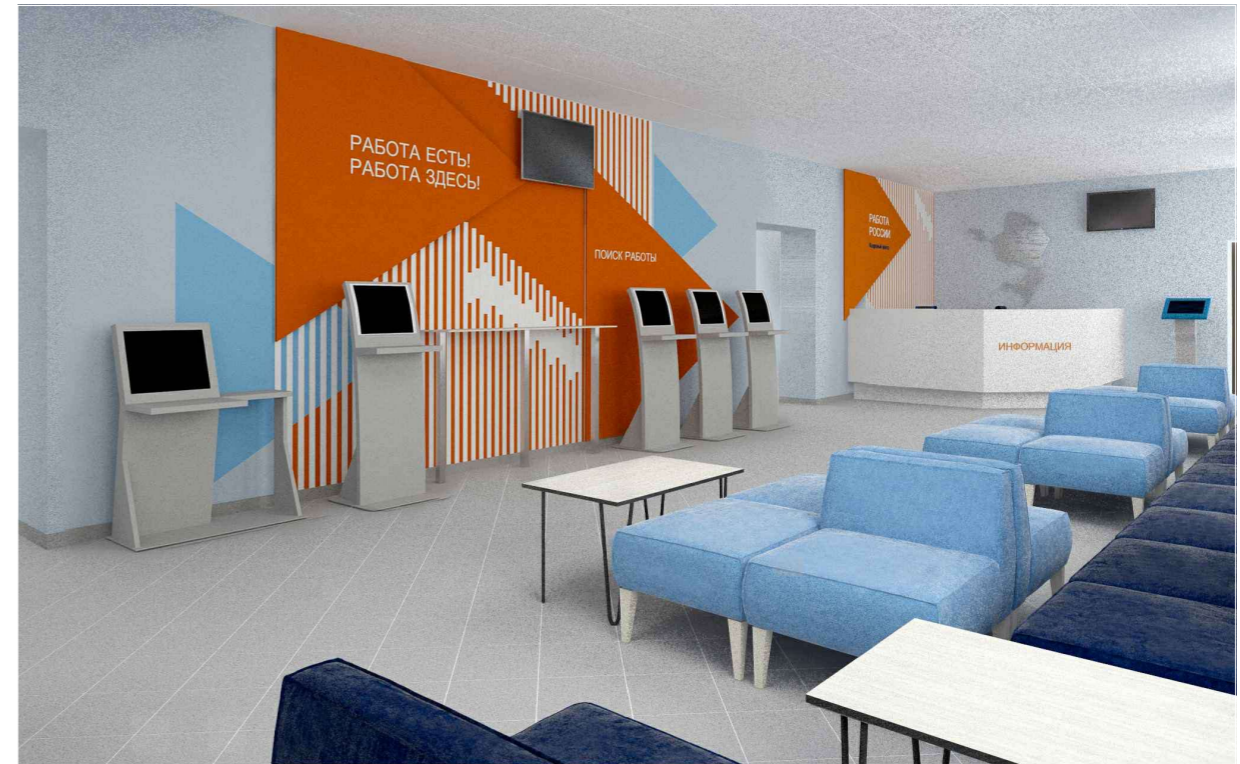
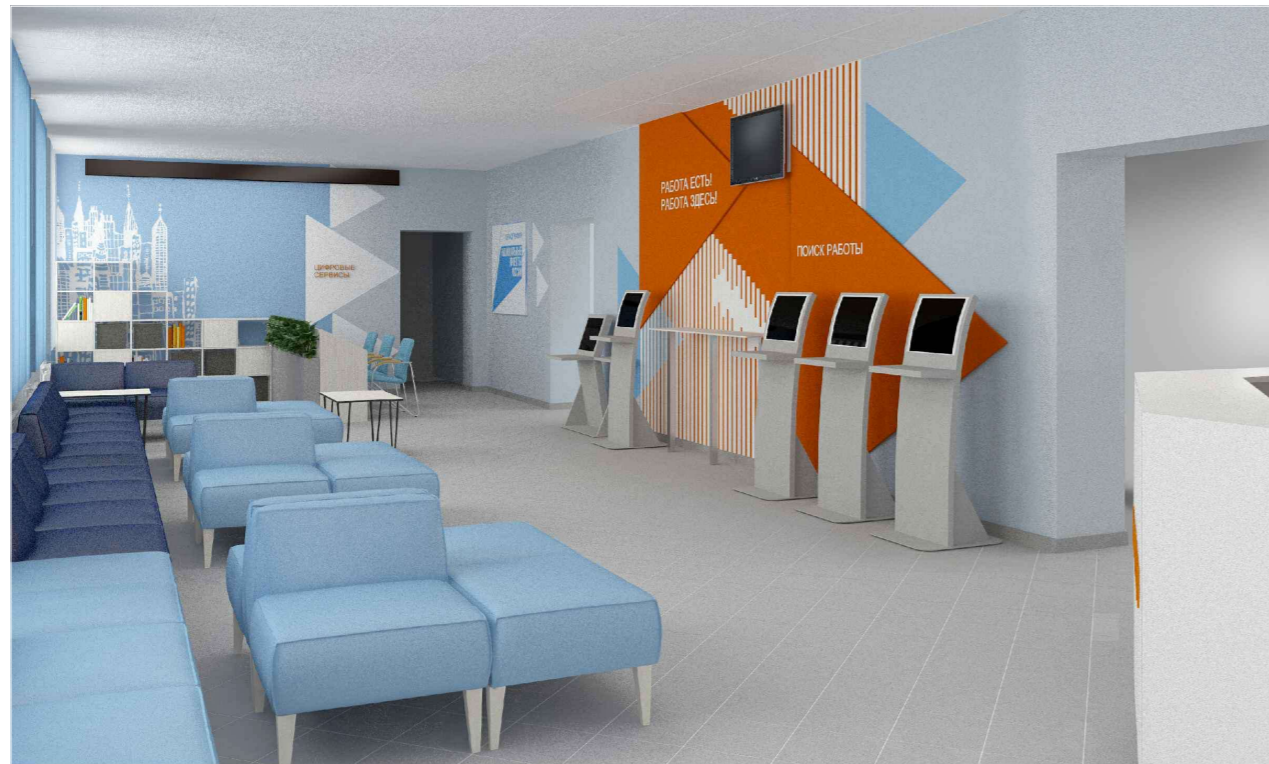

Должность	Фамилия	Подпись	Дата	01-03/2022-АИ	Стадия	Лист	Листов
Разработал	Никонова Н.В.			Визуализации помещения №7	П	29	32

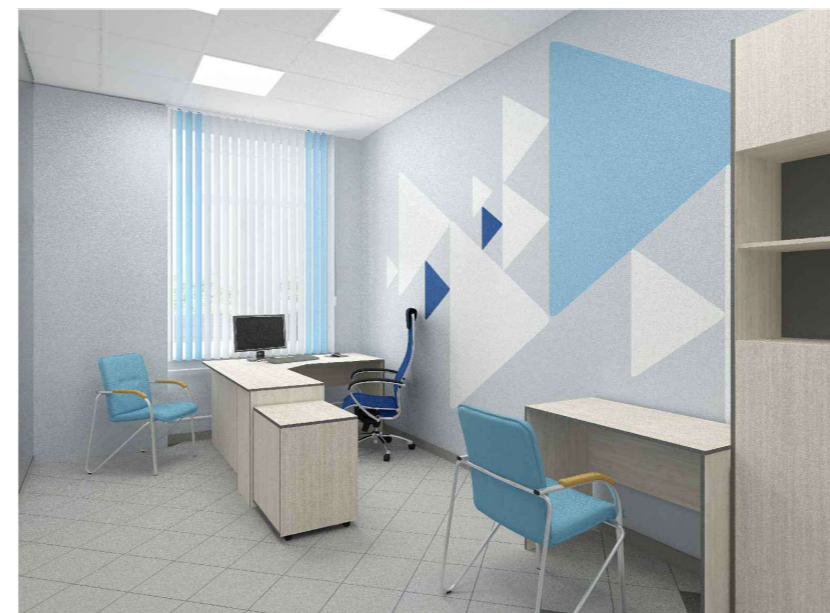
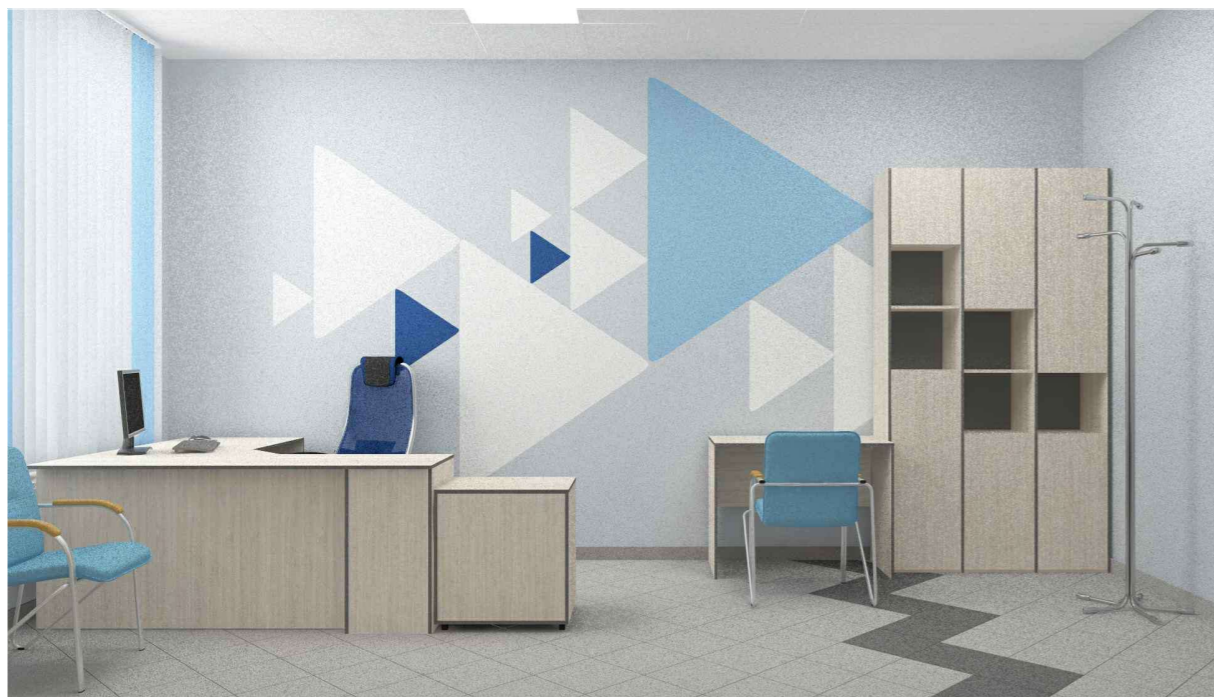
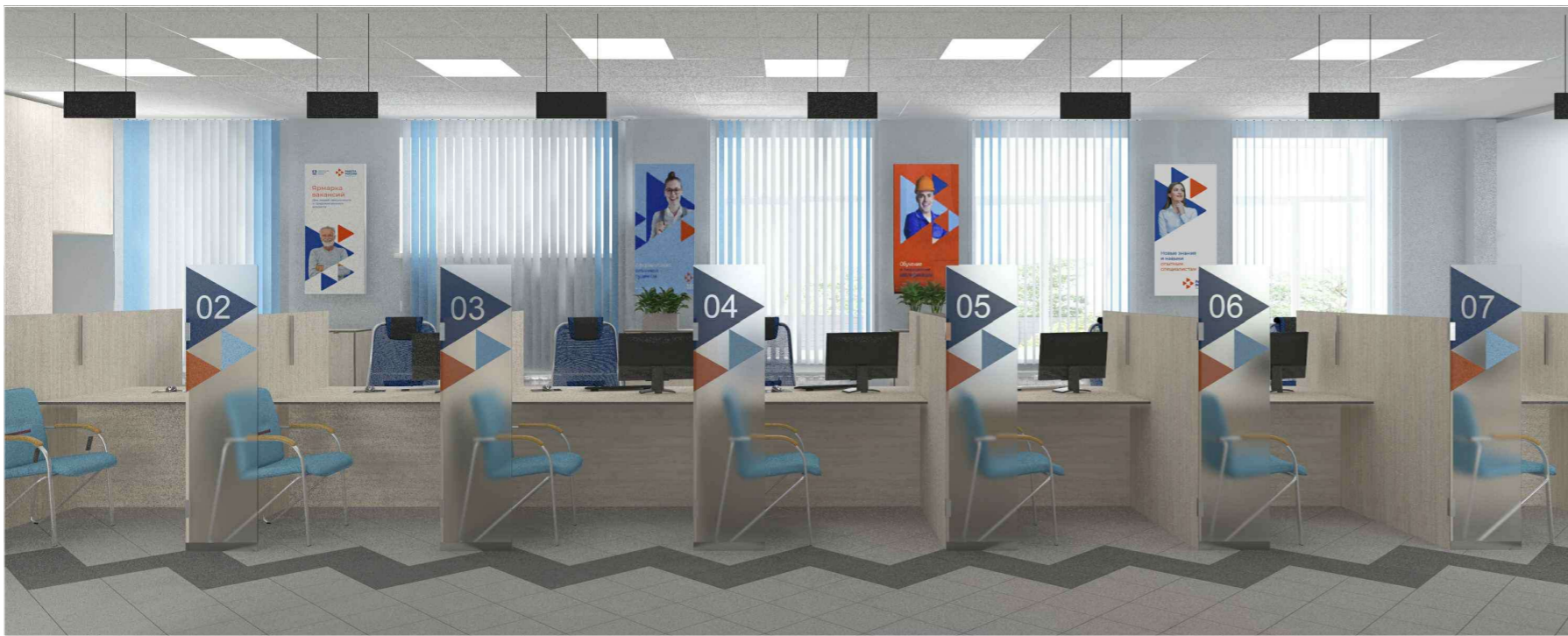

Должность	Фамилия	Подпись	Дата	01-03/2022-АИ	Стадия	Лист	Листов
Разработал	Никонова Н.В.			Визуализации помещений № 8-9	П	30	32

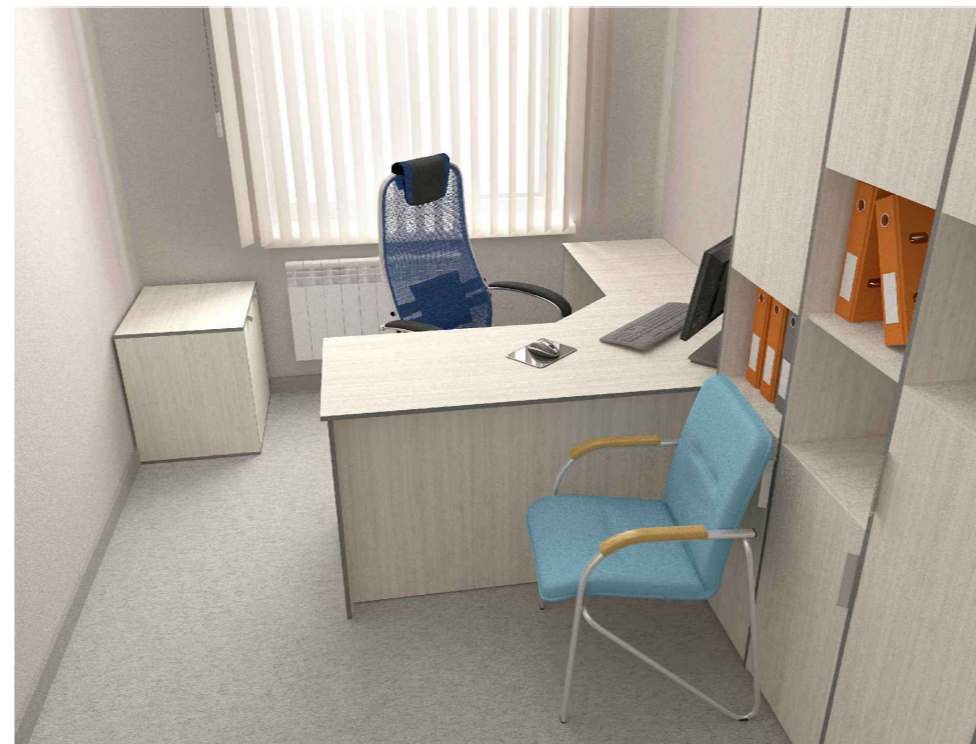

Должность	Фамилия	Подпись	Дата	01-03/2022-АИ	Стадия	Лист	Листов
Разработал	Никонова Н.В.			Визуализации помещений №10-12	П	31	32

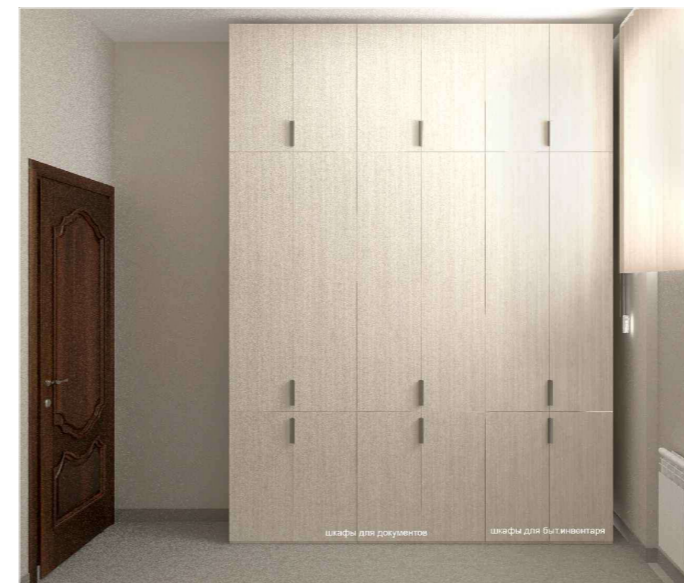

Должность	Фамилия	Подпись	Дата	01-03/2022-АИ	Стадия	Лист	Листов
Разработал	Никонова Н.В.			Визуализации помещений №14-15	П	32	32